UTL AT DOWNSVIEW
D RANGE BAY SHLF POS ITEM C
39 12 10 13 07 014 8

PLEASE DO NOT REMOVE
CARDS OR SLIPS FROM THIS POCKET

UNIVERSITY OF TORONTO LIBRARY

LF
5321
B35U8

Uzunçarşili, Ismail Hakki
Karesi I'dadi-Sultani-
Lisesine mahsus salname

8d/63

مدیر علی رضا بك

مدیر وصفی بك

مدیر رافت بك

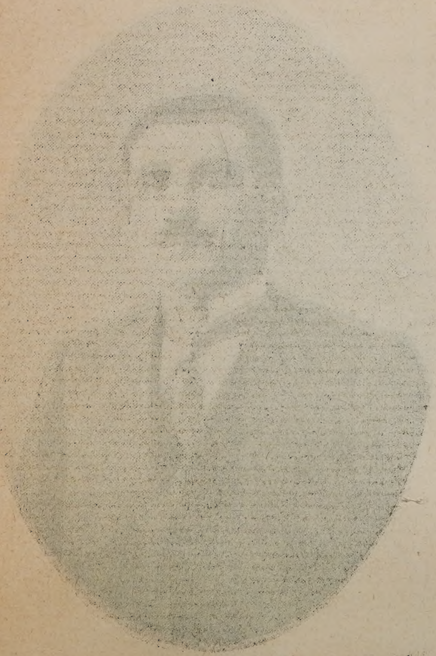

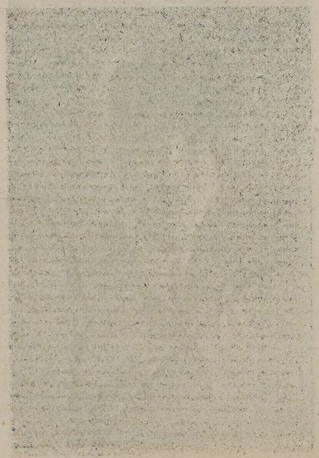

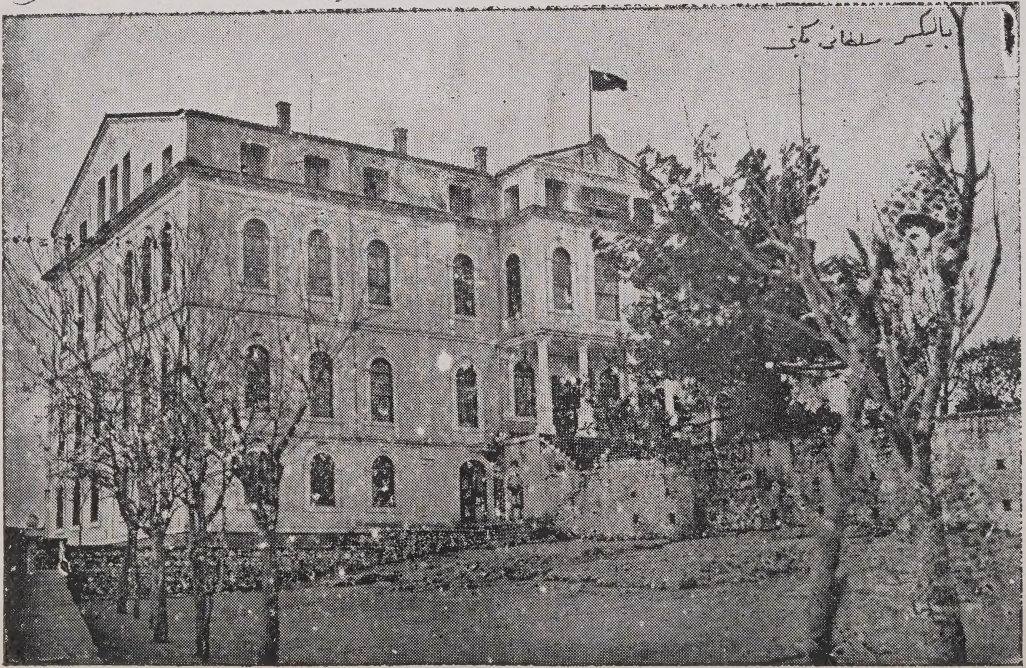

لیسه بناسی

[موقتاً دارالمعلمین اتخاذ ایدلمشدر]

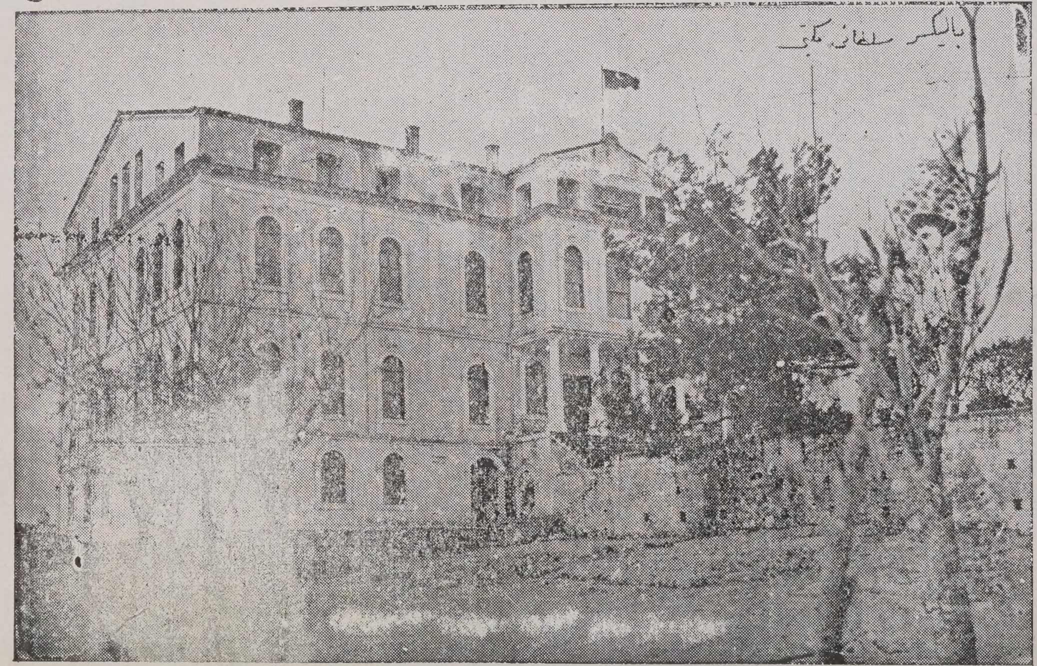

لیسه بناسی

[موقتاً دارالمعلمین اتخاذ ایدلشدر]

سالنامه‌نك محرری

Uzunçarşılı, İsmail Hakkı
Karesi İ'dādī-Sulṭānī-Lise-sine mahsus sālnāme

قره‌سی

اعدادی — سلطانی — لیسه‌سنه مخصوص

سالنامه

ترتیب ایدن و یازان
قره‌سی لیسه‌سی مدیری
اسماعیل حقی بن محمد لطیف

برنجی طبعی

حق تألیفی محفوظدر

١٣٣٩ — ١٣٤٢

[بالیکسریده دیله‌ك مطبعه‌سنده باصیلمشدر]

LIBRARY
MAY 1 5 1972
UNIVERSITY OF TORONTO

LF
5321
B35 U8

بر ایکی سوز

بالیکسری‌یه ورودمده دشمن اشغالندن یکی قورتیلان مکتبی پك داغنیق وپریشان بولدم یونانلیلر طرفندن خسته‌خانه یاپیلمش اولان بو عرفان مؤسسه‌سینی عادتا بر اسکلت حالنده تسلم ایده‌رك وظیفه‌یه باشلادم ،

لطف حق ورفقای مساعیمك غیرتلریله مکتبمز آز زمان ایچنده گرك لوازمات تدریسیه‌و گرك تدریس ، انتظام ومکملیت جهتیله زیارت ایدنلری ممنون ایده‌جك بر حاله کلدی . متصرف اوزده‌میر سالم ، والئ عالیمز اسماعیل حقی ، معارف مدیری صبری بك افندیلرله محترم بالیکسریلیلرك ابراز بیوردقلری توجهات قدرشناسانه‌غیرتمزی تزیید ایتدی . ایشته بواثر ناچیزده حقمزده‌کی تلطیفات وتشویقاته نشانهٔ شکران اوله‌رق میدانه کتیرلدی .

سالنامه اوچ قسم اوزرینه‌ترتیب ایدلدی . برنجی قسم معارفك تاریخچه‌سی . ایکنجی اعدادی ، اوچنجی سلطانی ولیسه قسملریدر . هرقسمه مخصوص تاریخچه ایله هیئت اداره وتعلیمیه جدوللری وبونلری متعاقب معلمین و اداره هیئتنك ترجمهٔ حاللری مأذونین جدوللریله هرسنهٔ درسیه‌یه عائد طلبه موجودینی کوستر ایستاتستیقلر درج ایدلدی . بوندن بشقه اثرك نهایتنه بوکونکی لیسه کتبخانه‌سی موجودی ایله لوازمات تدریسیه‌سنی کوستر جدوللرده قونمشدر . بنی بو اثرك اتمامنه موفق ایدن تاکریمه شکر ایده‌رم .

۱ تشرین ثانی ۳۳۹ قره‌سی لیسه‌سی مدیری

اسماعیل حقی بن لطیف

سالنامه‌یی ترتیب ایدرکن مراجعت ایتدیکم مأخذلر

١ ـ معارف نظارتی وتاریخچهٔ تشکیلاتی .

٢ ـ معارف نظارتنه مخصوص (٣٠٦ : ٣١٨) سنهٔ هجریه‌لرینه مخصوص سالنامه‌لر .

٣ ـ قره‌سی ولایتی (٣٠٥) سنهٔ هجریه‌سنه مخصوص سالنامه .

٤ ـ (٣٠٠) دن (٣٢٥) سنهٔ هجریه‌سنه قدر خداوندکار ولایتی سالنامه‌لری .

٥ ـ اعدادی‌یه عائد اولوب معارف مدیریتنده حفظ ایدلمش اولان درت، بش جدول .

٦ ـ سلطانی قیوداتندن الده ایدیله‌بیلن بعض وثائق [سلطانی قیوداتی اشغالده پریشان اولمش]

٧ ـ معارف مدیریتنده موجود سجل .

٨ ـ سلطانی معلمین سجلی .

٩ ـ بالخاصه محلی تدقیقات واستیضاحات .

بونلردن بشقه بیکباشی متقاعدی اولوب ابتدا اعدادی تشکیلاتنده قره‌سی اعدادیسی هندسه معلملکنده بولونمش اولان شیخ المعلمین حازم بك ایله ایلك معلملردن اولان مصطفی جلالی افندی و اعدادینك ایلك مأذونلرندن محرم افندیدن طوپلادیغم قیمتلی معلومات اثرك مجهول قالمسی پك ممکن اولان برنجی قسمنك تنورینه خدمت ایتمشدرکه بولطفلرندن دولایی مومی الیهمه تشکری وجیبه‌دن بیلیرم .

١٠ ـ تورکیاده‌اوزته تحصیل [وکالت جلیله‌نك نشریاتندن]

برنجی قسم

معارفك تاریخچه‌سی

عثمانلی دولتنك تأسسندن سلطان محمود ثانینك اواخر سلطنتنه قدر دوام ایدوب كلن بش بچق عصرده بزده‌كی معارف تشكیلاتی پك بسیط ومراتب تحصیل متفاوت ایدی .

چوجقلر اصحاب خیراتك وقف ایتدكلری مكتبلرده جامع امامی ویاخواجه تعیین ایدیلن برذاتك رحلهٔ تدریسنده الفبا ، قرآن كریم وقره‌لامه دینیلان یازی تعلیمندن بشقه برشی كورمز وبوكبی مكتبه دوام ایدن چوجقلرك برقسمی ده (قرآن كریم) ی حفظ ایتمك اوزره مكتبه كوندریلیرلردی .

زنكین اولانلر آرزو ایتدكلری تقدیرده اولادینی خصوصی معلملر واسطه‌سیله تحصیل ایتدیررلردی . بو درسلرده عربی ، فارسی ، انشا دینیلان زمانك اصول كتابتی ایله شعردن عبارتدی .

زمانك مكتب عرفانی حكمنده اولان اندرون همایوندنده زمان زمان برخیلی ارباب قلم وصاحب فضیلت ذوات یتشمشدی .

بونلردن بشقه فضلای زمانه‌دن برینه انتساب ایله تحصیل ایتمش اولانلر بولوندیغی كبی وزرا ویاسائر رجالك دائره‌سنه انتساب ایدوب ده اوراده دائره مستخدمینك تعلیمیله اشتغال ایدن معلمدن علی قدر الاستطاعه استفاده ایتمش اولانلرده واردی .

بونلردن صوكره اصل یوكسك تحصیل مدرسه‌لره مخصوص اولوب زمانی علماسندن برینك حلقهٔ تدریسندن ملازم اولمق یعنی اكمال تحصیل ایلمك لازمدی . صحن ثمانین [ذتحك یاپدیردیغی] ، صحن سلیمانیه [قانونینك] مدرسه‌لری عثمانلی حكومتنك برزمانلر دارالفنونی حكمنده ایدیلر . زمان كچدكجه بومراتب ده بوزوله‌رق چوجق ولیلری اولادینی عقائد اسلامیه‌یی تحصیل ایتدیرمك هوسیله بیله مكتبه كوندرمیه‌رك هرهانكی برصنعته چراق اوله‌رق ویرمكه باشلامشلردی .

(١٠٥٠) دن صوكره مدرسه‌لردن فنون ورياضيات قالقه‌رق التماس ايله لياقتسز آداملر مراتب علميه‌يی قطعه باشلامشلر ، صبی ايكن رؤس آلان صدور عظام اولادی‌نك عددی آرتمش ، بيك درد و محنت ايچنده يتشن ارباب فضل وكمال رغبت واعتبار كورميه‌رك ضرورت ايچنده ترك حيات ايتمشلردر .

معارف ابتدائيه‌نك اهميتنی تقدير ايدن سلطان مصطفای ثانينك وزيراعظمی عموجه زاده حسين پاشا قارلوفچه معاهده‌سندن صوكره بو جهته حصر همت ايله اجرا آته تشبث ايتمش ايسه‌ده آز زمان صوكره استعفا و وفاتی بو خيرلی تشبثی عقيم براقمشدر .

❖ ❖

عثمانلی حكومتنده بر تجدد حصوله كتيرمكه چاليشان محمود ثانی تحصيل معارفك اهميتنه دائر (١٢٤٠) تاريخلی بر خط همايونله ابتدائی تحصيلنی مجبوری طوته‌رق اوليای اطفالك چوجقلرينی مراهق اولونجه‌يه قدر مكتبه كوندرملرينی ومراهق اولمادن صنعته ويرلمش اولادلرك‌ده اوسته‌لری طرفندن كونده ايكی دفعه مكتبده درس اوقومالرينی امر ايتمش ايسه‌ده اوزمان موجود صبيان مكتبلرينك بو فرمان موجبنجه تحصيل ايده‌جك چوجقلری استيعاب ايدوب ايده‌ميه‌جكی دوشونولمه‌مش وبو تشبث خيرخواهانه‌نك تطبيقنه انجق خاقان مشاراليهك صوك دم سلطنتلرنده (١٢٥٤) باشلانيله بيلمشدر .

١٢٥٤ سنه‌سنده محلات مكتبلری حقنده امور نافعه مجلسنجه قلمه النان لايحه‌ده بوخصوصه دائر مذكره ومضبطه‌لر سلطان محمود ثانی‌يه تقديم ايدلمش ومشاراليه طرفندن لايحه موجبنجه كشاد ايديله‌جك مكاتبه (مكاتب رشديه) اسمی ويرلمشدر .

مكاتب رشديه نظارتنه ارادۀ سنيه ايله رانا طولی پايه‌سی توجيهيله امامزاده اسعد افندی ١٢٥٤ ذی القعده‌سنده تعيين ايدلمش [١] وبوكا مكاتب رشديه نظارتی

---

[١] اسعد افندی مكاتب رشديه ناظری تعيين اولونديغی زمان هنوز رشديه يوقدی . معارف عدليه مكتبی واردی كه بزده ايلك رشديه مكتبی ديمكدر .

دنیلیوب ایلك نمونه رشدیه‌سنك اسمنه اضافةً (معارف عدلیه نظارتی) عنوانی ویرلمشدر . [٢]

ینه اوائناده حکومت نامنه (مکتب معارف عدلی) نامیله مکتب آچیلمش وبالاخره بو مکتب معارف عدلیه و (علوم ادبیه) نامیله ایکی شعبه‌یه آیرلمشدر . [٣] ناظر اسعد افندی رشدیه تعلیماتنامه‌سی مقامنه قائم اولمق اوزره (١٢٥٥) تاریخنده برلایحه قلمه آلمشدر .

١٢٥٧ ربیع الاخرنده (معارف عدلیه) و (علوم ادبیه) شعبه‌لرینك درتیوز طلبه‌سنك برنجی امتحانلری وکلا وعلما حضورنده اجرا اولونمش وایرتسی سنه ربیع الاولنده امتحانه بالذات سلطان عبدالمجید کله‌رك امتحانلرك اجراسندن صوکره طلبه‌یه عطیه‌لر ویرمشدر .

١٢٦١ تاریخنه قدر آچیلمش وبعدماده آچیله‌جق مکتبلرك اداره وانتظامی ایچون بر نظامنامه قلمه آلنمسی تنسیب قلنه‌رق مذاکره‌سی مجلس احکام عدلیه اعضاسندن واناطولی پایه‌لیلرندن عبدالقادر بکك ریاستی آلتنده برمجلس موقت طوپلانمشدرکه بو مجلس (١٢٦٢) تاریخنده مکاتب ابتدائیه ورشدیه نظامنامه‌سنی یاپمشدر . بو مجلسدن صوکره دائمی اوله‌رق مجلس معارف تشکیل ایدلمش وریاستنه مکتب حربیه ناظری امین پاشا کتیرلمشدر .

مکاتبك تعمیمنه ومعارفك براصول سالمه‌ربطی دوشونجه‌لرینه بناءً (١٢٦٥) سنه‌سی ذی القعده‌سنده معارف عمومیه نظارتی تأسس ایتمشدر . [٤]

معارف ناظرلرینك وکلادن معدود اولمسی ١٢٧٣ سنهٔ هجریه‌سی رمضاننده

---

[٢] ایلك رشدیه‌لرك اوچی داود پاشا ، بایزید ، اسکدار طرفلرنده وایکیسی استانبولك مناسب محللرنده اولمق اوزره بش رشدیه مکتبی آچیلمشدر .

[٣] ٣١٩ سنه‌سی معارف سالنامه‌سنده (مکتب ادبی) ، (مکتب عرفانی) اسمیله (مکتب معارف عدلی) نك ایکی‌یه تفریق اولوندیغی و برینه بایزید ، دیکرینه سلطان احمد جامعلری اتصالنده‌کی ابنیهٔ معلومه‌نك تخصیص ایدلدیکی محرردر .

[٤] بوسنه معارف عدلیه مکتبلری ناظری اسعد افندی مجلس والای احکام عدلیه اعضالغنه تحویل مأموریت ایلدیکندن عهده‌سنده بولنان نظارت یکی احداث اولنان معارف عمومیه نظارتنه علاوه ایدلدی .

وسامی پاشانك ناظرلغی زماننده‌در .

١٢٨١ سنه‌سنده رشدیه مكتبلرینك فوقنده اولمق اوزره (مخرج اقلام) اسمنده بر مكتب آچیلمشدر بومكتبدن نشئت ایدن اون اوچ افندی فرانسزجه‌یه واقف اولدقلرندن مناسب مقدار معاشله باب عالی قلملرینه مأمور ایدلمشلردر .

١٢٨٥ سنه‌سنده درسعادتده اناث رشدیه‌سی كشادینه قرار ویرلمش وآچیلمشدر . اناث رشدیه‌لرینه معلمه یتشدیرمك اوزره (١٢٨٧)ده دارالمعلمات كشاد ایدلمشدر .

معارفك ترقیسی خصوصنده یاپیلان الك اساسلی نظامنامه (١٢٨٦) تاریخنده قلمه آلنان مرحوم (صفوت پاشا نظامنامه) سیدر . او تاریخده معارف عمومیه ناظری اولان صفوت پاشانك [٥] بو نظامنامه‌سی بعض تعدیلات و علاوه‌لر ایله زمانمزه قدر گلمشدر .

معارفك تعمیمنه دائر اولان اوزمانكی مجلس خاص وكلا مضبطه‌سی تدقیق ایدیله‌جك اولورسه شمدیكی دوشونجه‌لرك اوزماندنبری دور ایدوب دوره‌قده اولدیغی گوریلور . مذكور مضبطه‌دن برپارچه‌سی مدعامزی اثبات ایدر .

[نظامنامهٔ مذكورك احكام اساسیه‌سی اولا تحصیل علم و معرفت ایچون مجبوریت قاعده‌سنك وضعی ، ثانیاً مكاتب عمومیه‌نك احكام ودرجات مختلفه‌یه تقسیمی ، ثالثاً اصول تعلیمك ترتیب وتنظیمی ، رابعاً هیئت تعلیمیه‌نك تزیید معلومات واعتبارینی وترفیه حالنی موجب اوله‌جق وسائلك تعمیمی ، خامساً معارف ادارهٔ مركزیه‌سنك تنسیق وتنظیمیله ولایاتده دخی شعبات مقتضیه‌نك تشكیلی . سادساً طلبه‌نك شوق وغیرتنی جالب بعض قواعد امتحانیه‌نك وضعیله مراتب مختلفهٔ تحصیلك استحقاقنی تعیین ایچون رؤس اعطاسی اصولنك احداثی ، سابعاً تأسیسات علمیه‌نك تكثیر وتعمیمی ، ثامناً معارف عمومیه تخصیصاتی ایچون

[٥] مختلف نظارتلرده حسن خدمت ایدن محمد اسعد صفوت پاشا مرحوم (١٢٣٠) تاریخنده استانبولده دوغمش و (١٢٩٥) تاریخنده بردفعه صدارتی احراز ایتمشدر . وفاتی (١٣٠١) سنهٔ هجریه‌سنده ، قبری سلطان محمود تربه‌سی خطیره‌سنده‌در . صفوت پاشا مدبر ، سیاست دولته واقف ، معارفپرور رجال دولتدندی . اوچ دفعه معارف ناظری اولمشدر .

اهالیدن بر اعانهٔ مرتبه اخذی خصوصلری اراوب بووجهله تعیین قلنمش اولان مراتب تحصیلیه‌نك ایجاب طبیعیسی اولمق اوزره علی‌العموم قرا ومحلاتده صبیان مکتبلری وبشیوز خانه‌لی قصبه‌لرده مکاتب رشدیه وبیك خانه‌یی متجاوز اولان قصبه‌لرده مکاتب اعدادیه و ولایت مرکزلرنده مکاتب سلطانیه یاپیلوب درسعادتده بر دارالمعلمین و دارالمعلمات ایله بر دارالفنون و لازم ومناسب محللرده قیزلره مخصوص مکاتب رشدیه تأسیس اولنمق لازم کله‌جکی دخی اکلاشلدیغندن مذاکرات مصلحت بو تصوات وملاحظاته بنا قلنمشدر .....] [٦]

*
* *

١٢٨٦ تاریخلی معارف عمومیه نظامنامه‌سنجه کشادی لازم کلن اعدادیلره معلم یتشدیرمك اوزره ١٢٩١ سنه‌سنده دارالمعلمین رشدیه‌ده [٧] برده اعدادی شعبه‌سی آچیله‌رق دارالمعلمین قسمی (صبیان ، رشدی ، اعدادی)ناملریله اوچ درجه‌یه آیراشدر . [٨]

دارالمعلمین اعدادی قسمنه [حساب ، معاملات واصول دفتری ، منطق ، تاریخ عمومی وعثمانی ، لسان اجنبی ، رسم ، حسن خط ، انشای ترکی ، علم بلاغت ، هندسه ، مثلثات مستویه ، قوزموغرافیا ، مبادیٔ علوم طبیعیه ، حفظ صحت] درسلری قونلشدی .

اعدادی قسمی تحصیل مدتی اوچ سنه اولوب بورادن شهادتنامه آلانك

---

[٦] معارفه ویریلن اهمیت کوندن کونه آرتمقده اولدیغندن (١٢٧٥) سنه‌سنده قائمقاملق ومدیرلك کبی ملکیه مأموریتلرنده استخدام ایدیله‌جك مأمورلرك منشأی اولمق اوزره مکتب ملکیه تأسیس و (١٢٩٣) کشاد و (١٢٨٥) سنه‌سنده غلطه سرای سلطانیسی (١٢٩٦) سنه‌سنده عدلیه ومذاهب نظارتنه مربوط اولمق اوزره مکتب حقوق و (١٣٠٢) ده تجارت ، (١٣١٦) ده دارالفنون تأسیس وکشاد اولونمشدر .

[٧] دارالمعلمینك تأسیسی (١٢٦٤) سنه‌سنده مکاتب عمومیه ناظری کمال افندینك ناظرلغی زماننده‌در .

[٨] سلطان مجیدك والده‌سی بزم عالم سلطانك تأسیس ایتدیکی (دارالمعارف) اسمی ویریلن مکتب اوزمانه کوره فوق‌العاده صاییله‌جق بر تحصیلی احتوا ایدن تحصیل اعدادی‌یی شامل اولدیغندن بالاخره اعدادی نامیله آچیلان مکتبلرك برنجیسی عداولنور .

سكز يوزدن بيك غروشه قدر معاشلرله معلم تعيين ايديلوب بونلره مدت تحصيللری ظرفنده يوز غروش معاش شهری ويرلمسی تقرر ايتمشدر . (۱۲۹۲) سنه‌سنده ايلك اعدادی موجودی قرق اوچ افنديدر . طشره‌ده ابتدا يانيه‌يه تابع يكيشهرده (۱۲۹۳) سنه‌سنده براعدادی مكتبی آچيلمشدر . استانبولده ايلك اعدادی مكتبنك كشادی فاضل محترم جودت پاشا مرحومك معارف ناظرلقلری زماننده‌در .

۲۷ ربيع اول ۱۲۹۹ تاريخنه مصادف ٤ شباط ۱۲۹۷ ده ومعارف ناظری عالی پاشا زاده فؤاد بك مرحومك زماننده ولاياته برمعارف مديری ومعلمرينه مفتش تعيينی قرارگير اولمش ابتدا سيواس ولايتی معارف مديرلكنه بروسه معارف مجلسی اعضاسندن عاطف بك ، مفتشلكنه بروسه مكتب رشديه‌سی مدير سابقی حسين حسنی افندی تعيين ايدلمشدر .

ينه (۱۲۹۷) سنه‌سنده خداوندكار ولايتنه وعين سنه نهايتلرنده قره‌سی‌يه‌ده بر معارف مديری كوندرلمشدر .

*

* *

، بزده مكاتب اعداديه‌نك تعممی اوچيوز تاريخی و آندن صوكره‌در . خيليجه مصارفی اولان اعداديلرك دوامی ايچون يكی واردات بولونمش واعشار ايله مسقفات ويركوسنه ضم اجراسی قرارلاشديريله‌رق ايجابی اجرا ايدلمشدر .

مكاتب اعداديه مديريتنك تشكلی ۱۳۰۷ سنه‌سی تشرين اولنده‌در . خداوندكار ولايتی داخلنده ايلك آچيلان اعدادی بروسه مركز اعدادیٔ ملكيه‌سی اولوب (۲۲ تموز ۱۳۰۱) ده تأسس ايدلمشدر . بوندن صوكره (۱۱ شباط ۳۰۱) تاريخنده قره‌سی ، (۱۲ كانون ثانی ۱۳۰٦) ده كوتاهيه و (۱۹ اغستوس ۳۱۱) ده آفيون قره‌حصار و (۱۹ اغستوس ۳۲۱) ده ارطغرل و (۲ كانون ثانی ۳۲۱) سكود اعداديلری تأسيس وكشاد اولونمشدر .

اعداديلر ايكی دوره‌لی اولوب بری ليلی يعنی يدی سنه‌لك ، ديكری نهاری يعنی بش سنه‌لك ايدی . ولايت اعداديلری يدی ، سنجاق اعداديلری بش صنف اوزرينه مرتب بولنيوردی .

اعدادیلرك ایلك اوچ صنفلری رشدی ومتباقی درت [ولایته كوره] وایكی [سنجاقلرده] صنفلری اعدادی ایدیلر. رشدیه قسمنی اكمال ایدنلر رشدیه شهادتنامه‌سی آلیرلردی. مكاتب اعدادیه‌نك ایلك اوچ صنفنی اكمال ایله ارزولریله مكتبی ترك ایدنلره رشدیه شهادتنامه‌سی اعطاسی خداوندكار معارف مدیریتنك اشعاری اوزرینه مجلسجه تقرر ایتمشدر.

سنجاق اعدادیسنی اكمال ایدنلره نهاری و ولایت اعدادیلرینی اكمال ایدنلره تام دوره‌لی اعدادی شهادتنامه‌سی ویریلیردی.

تخمیناً (۱۳۱۹) سنه‌سنده اعدادیلرده تعقیب اولنان درسلرك سنین تحصیلیه‌یه كوره فضله اولدیغی اكلاشلدیغندن لیلی ونهاری اعدادیلره برر صنف علاوه‌سیله صنفلر سكز والتی‌یه ابلاغ ایدلمش ایسه‌ده برسنه صوكره ینه حال اصلی‌یه عودت ایدلمشدر.

بوكونكی اعدادیلرده روح معلومات، صنعت، تجارت وزراعت اولدیغندن پروغراملری اكا كوره ترتیب ایدلمشدر. بونكله برابر تام برمسلك مؤسسه‌سی اولمق ایجاب ایدن اعدادیلر بوكون مع الاسف صنعت مكتبلری اولامامشلردر.

الیوم تورك جمهوریتی داخلنده (۳۰) عمومی، (٦) زراعی، اوچی قیز اولمق اوزره بش صناعی برتجاری كه مجموعی (٤٢) اعدادیمز واردر. قیز اعدادیلری اسپارطه، اردو وبولیده‌در.

ایكنجی قسم

قره‌سی اعدادیسی

(١٣٠١) شباط : (١٣٢٩) نیسان

قره‌سی سنجاغی اولجه خداوندكار ولایتنه مربوط ایكن كوریلن لزوم اوزرینه ١٢٩٦ سنهٔ مالیه‌سنده بیغا سنجاغیله برلشدیریله‌رك آیریجه بر ولایت اولمشدی . اوتاریخلرده هنوز اعدادی تشكیلاتی تعمم ایتمدیكندن مركز ولایت اولان بالیكسریده برنجی صنف رشدیه مكتبی واردی . بومكتبك معلم اولی دارالمعلمین رشدیه قسمی مأذونلرندن اولوب بالاخره اوزون مدت قره‌سی اعدادیسی تاریخ، جغرافیا معلملكنده بولونمش اولان مصطفی نیازی ومعلم ثانیسی‌ده مسلك عشقیله مدللی‌یه قدر كیده‌رك متصرف ادیب محترم نامق كمال بك مرحومدن اصول تدریسی اوكره‌نن فضلادن فخرالدین افندیلر ایدی . [*]

١٣٠٠ تاریخندن اعتباراً هر یرده اعدادی مكتبلری آچیلمغه باشلادیغندن ولایت مركزی اولان بالیكسری‌ده ده ١٣٠١ سنه‌سی شباطنك اون برنده الیوم دیون عمومیه بناسنك یاننده [جلال زاده خانی‌داخلنده] اعدادی مكتبی تأسیس وكشاد ایدلمش ، بالاخره بنانك ، صنفلری آرتان طلبه‌یی استیعاب ایده مه‌مسنه مبنی مكتب اورادن كریدی زاده محمد پاشا قوناغنك نصفنه نقل اولونمشدر .

قوناغك دیكر نصفنده اوطوران فرقهٔ قوماندانی نشأت پاشا دائره‌سندن

---

[*] پك دكرلی وفاضل برذات اولان فخرالدین افندینك ترجمهٔ حالی محرر - عاجزك قره‌سی مشاهیری میاننده‌در .

برکیجه آتش چیقارق ١٣٠٩ سنه‌سنده مکتب کافهٔ لوازماتیله یانش اولدیغندن پاشا جامی جوارنده اونجی حافظ عادل افندینك خانه‌سی اعدادی مکتبی اتخاذ اولونمشدر . داها صوکره‌لری اعدادی اصل کندیسی ایچون یاپیلان بنایه نقل ایدلمك صورتیله سیار حالدن قورتارلدی .

الیوم اشغال ایتدیکمز لیسه‌بناسی یدی‌سنه‌لك اعدادی اوله‌رق یاپدیرلمشدر . اصل مکتب بناسنك یری قشله تعلیمخانه‌سندن آلنمش و باغچه قسمی‌ده بهجت پاشا کوشکی عرصه‌سندن افراز ایدلمشدر . [٩]

اعدادی بناسنك ١٣٠٤ سنهٔ مالیه‌سنده ومعارف‌مدیری کریدلی حسن تحسین بکك [١٠] زماننده تملری آتیلوب مکتب چوجقلری خواجه‌لریله برابرکلوب دعا ایدلمش و بوصورتله وضع اساس مراسمی یاپیله‌رق قربانلر کسیلمشدر .

بنا (١٣٠٦) سنه‌سنده یاپیلمغه باشلامش و اوچیوز اون بر سنه‌سنده (هجری ٣١٢) ختام بولمشدر . مکتبك یاپیلمسی ایچون یدی بیك لیرا صرف ایدلمشدر . بالطبع آنغاریه بوحسابدن خارجدر .

---

[٩] مکتبك یاپیلدیغی اصل عرصه اوراده مبنی قشله تعلیم خانه سندن آیرلمش بر قسمدر . مکتبك معلمین وطلبه‌سنه مخصوص باغچه محلی بهجت پاشا کوشکی دینیلان محلده‌در .

بهجت پاشا چرکسدر . صدر اسبق رشید پاشا مرحومك مهرداری و پك مقبولی ایدی . (١٢٧٣) سنهٔ هجریه‌سی اورته‌لرنده روم‌ایلی بکلربکلکی پایه‌سیله قره‌سی متصرفلغنه تعیین ایدلدی . بالیکسری عبا خانه‌سندن سوء استعمالاتی وقوعه‌کلدیکی کبی انکلیزتر بیلوسی ایله بالاتفاق کوی اهالیسنك چفت آلات وادواتنه قدرماللرینی صاتدیردیغی تبین ایتمش و (١٢٧٦) رجبنده آوده‌ایکن قورشونك اصابتیله قضاءً بری تلف اولمله عزل وتحت محاکمه‌یه آلنه‌رق رتبه‌سی رفع ایدیلوب بعدما خدمت دولتده استخدام اولونمامشدر . (١٣٠١) سنه‌سنده وفات ایله استانبولده توجه مصطفی پاشایه دفن ایدلدی . رشیدپاشانك معتمدی اولدیغندن افندیسنه مغروراً شیمارقلق ایده‌رك وکلایی و بالخاصه عالی و فؤاد پاشالری کوجندیرمشدی . حقنده‌کی تحقیقاته فؤاد پاشانك صدارتی زماننده مجلس والا ضبط دائره‌سی مضبطه اوطه‌سی خلفای متحیزانندن سعید بك [دوقوز دفعه صدر اعظم وباش وکیل اولان سعید پاشا] مأمور ایدیله‌رك قره‌سی‌یه کوندرلمشدی .

[١٠] قره‌سی معارف مدیریتنه ایلك تعیین اولنان ذات (خیری) افندیدر . موتی‌

١٣١١ سنه‌سنده سیار حالنده بولنان اعدادی بویکی بنایه طاشینمشدر . مکتب ابتدائی تأسسنده رشدی مکتبلری الحاق ایدلمه‌یه‌رك بش صنف اوزرینه آچیلمشدی .

قره‌سینك تکرار خداوندکار ولایتیه ربطی اوزرینه وزهدی پاشانك نظارتی زماننده [٣٠٨] اعدادیلر یکی تعلیمات موجبنجه ، ولایت ولوا اعدادیلری نامیله ایکی‌یه آیرلمش ویدی ، بش صنف اوزرینه ترتیب ایدلمشدر . بوصورتله رشدیه مکتبلرینك اعدادیلره علاوه‌سی حقنده صدور ایدن اراده اوزرینه اوچ صنف رشدی ایله برابر بش سنه‌لك نهاری اعدادیلری تشکل ایله‌مشدر . [١١] بوتاریخده رشدیه مکتبلری لغو ایدلدی .

*
* *

١٣١٣ سنه‌سی کانون ثانیسنك اون یدنجی جمعه ایرتسی کونی آقشامی وقوعه

ایه دارالمعلمین رشدیه مأذونی اولوب بعض معارف خدمتلرنده بولوندقدن صوکره تقریباً (١٢٩٩) تاریخنده قره‌سی مدیریتنه تعیین ایدلمشدر . خیری افندی تیمرلیدر . قونیه معارف مدیرلکنده‌ده بولوندی . مجلس کبیر معارفه اعضاده اولمشدی .

خیری افندی‌یه (کنبوی) زاده‌لردن (حکمت بك) خلف اولمشدر . موی الیه قائمقام زاده اولوب مکتب ملکیه‌دن مأذوندر . (١٣٠٤) سنه‌سی اواسطنه‌قدر قره‌سی معارف مدیری اولوب عین سنه ایچنده شام مکتب اعدادیسنی کشاد وایجاب ایدن پروغراملری تنظیم ایتمك ومکاتب سائره احوالنی تفتیش ایتمك اوزره شامه کوندرلدی . حکمت بك دارالمعلمین عالیه‌ده اوزون مدت جغرافیای عمرانی معلملکنده بولوندی . (١٣٣٠) دن صوکره تجارت مکتب عالیسی مدیری ایدی . جغرافیای عمرانی‌یه دائر براثری واردر . حکمت بکه ده کریدلی تحسین بك خلف اولدی .

تحسین بك کریدده خانیه‌ده دوغمشدر . پدری حاجی محمود افندیدر . دارالشفقه‌نك ایلك مأذونلرندن اولدیغی کبی ملکیهٔ شاهانه‌یی‌ده اکمال ایتمشدر . باب عالی مترجملکنده (٣٠٤) ده قره‌سی معارف مدیرلکنده وقونیه ، دیار بکر ، سلانیك ، ازمیر ، حلب معارف مدیرلکلرنده بولوندی . مجلس معارف تدقیق مؤلفات قومیسیونی اعضالغندن صوکره کتبخانه‌لر مفتشی ایکن (٣٣٢) سنه‌سنده استانبولده وفات ایتدی . اثرلرندن بر مطبوع هندسه‌سی واردر ، دیکر اثرلری طبع ایدلمه‌مشدر .

[١١] ١٣٠٨ حزیرانده قالمه آلنان تعلیماتنامه موجبنجه مکتب اعدادیه ولایات

شدتلی برحرکت ارض اوزرینه بالیکسریده‌کی اماکنك یوزده اللیسی ییقیلمش ومتباقیسی همان غیر قابل اسکان برحاله کلمش و بو میانده اعدادی بناسی دخی خساره اوغرادیغندن مکتب برخیلی مدت تعطیل ایدلدکدن صوکره تعمیرینك ختامنه قدر تدریساته روسجقلی زاده‌لرك قوناغنده دوام اولونمشدر . [١٢]

بنانك تعمیری ٣١٦ سنهٔ مالیه‌سنده نهایت بولدیغندن مکتب ، مذکور تاریخده نقل ایدلمشدر . مکتبك جمله قپوسی اوزرنده‌کی جلی خطله محکوك کتابه بنانك تعمیری تاریخنی کوستریر . کتابه شودر :

حرکت ارضدن رخنه‌دار اولان اشبو اعدادیٔ ملکی السلطان
الغازی عبدالحمید خان ثانی افندمز حضرتلرینك عهد خلافتپناهیلرنده اعمار اولنمشدر
تاریخ انشا ١٣١٢ [١٣] تاریخ اعمار ١٣١٨

اعدادی مکتبی (١٣٢٩) سنه‌سی نیسانه قدر بوبناده قالەرق بالقان حربی مغلوبیتنه بناءً سلانیك سلطانیسنك بالیکسریده کشادی تقرر ایدیلدکندن (٣٢٩) سنه‌سندن اعتباراً قره‌سی اعدادیسی (ادرمید) ه نقل ایدلمشدر. اعدادی ادرمیدده ٣٣٦ سنه‌سی ایلولنه قدر دوام ایده‌رك اوتاریخده نمونه‌یه قلب اولوندی . شو تاریخلره کوره بالیکسریده اعدادینك تأسیس ودوامی یکرمی سکز سنه‌در . اعدادی مأذونلری میاننده بوکون برموقع ممتاز قازانمش ولیاقت و غیرتلریله تمیز ایتمش ذوات آز دکلدر .

والویه‌یه مخصوص اولمق اوزره ایکی‌یه بالتقسیم مرکز ولایتده بولنان اعدادیلرك یدی والویه مرکزلری اعدادیلرینك بش صنفدن عبارت اولملری قرارکیر اولمش ...]

٣١٩ سنه‌ی معارف نظارتی سالنامه‌سی
ص ١٩

[١٢] الیوم مذکور قوناقده آرابه‌جی زاده‌لردن فائزافندینك مخدوملری اوطوریورلر .

[١٣] تاریخلر سنهٔ هجریه‌یی کوستریر .

قره‌سی اعدادیسی ۳۰۱ـ۳۰۲ سنهٔ درسیه‌سی هیئت اداره و تعلیمیه‌سی جدولی

اداره و تعلیم هیئتنك اسملری	وظیفه‌لری	ملاحظات
حكمت بك	مدیر وكیلی	حكمت بك معارف مدیری اولوب مدیرك هنوز كلمه‌مسنه بناءً وكالت ایتمشدر
عثمان نوری افندی	لسان عثمانی معلمی	
حافظ عادل »	فارسی معلمی	
مصطفی جلالی »	حساب و اصول دفتری	
آناطون »	فرانسزجه	قره‌سی اورمان مفتشی
اسماعیل »	عربی	نفوس ناظری دال قیران زاده اسماعیل افندی
حكمت بك	تاریخ درسی وكیلی	معارف مدیری
مصطفی نیازی »	جغرافیا	
مدیر بك	رقعه	
حكمت بك	هندسه (وكیل)	معارف مدیری

قره‌سی اعدادیسی ۳۰۲ـ۳۰۳ سنهٔ درسیه‌سی هیئت اداره و تعلیم هیئتی جدولی

مدیر و معلملرک اسملری	وظیفه‌لری	ملاحظات
حکمت بك	مدیر وکیلی	معارف مدیری
خلیل کامل بك	مدیر	
عثمان نوری افندی	لسان عثمانی معلمی	
حافظ عادل »	فارسی معلمی	
مصطفی جلالی »	حساب	
حکمت بك	فرانسزجه	تدریسی معارف مدیرینه محولدر
خلیل کامل بك	هندسه ، تاریخ طبیعی	مکتب مدیری
حاجی غیرت افندی	عربی	
حکمت بك	تاریخ عمومی	معارف مدیری
مصطفی نیازی »	جغرافیا	
منیر بك	رقعه	
حافظ مسعود افندی	مبصر	
یوسف »	مبصر	

قره‌سی اعدادیسی ۳۰٤-۳۰، سنهٔ درسیه‌سی اداره و تعلیم هیئتی جدولی

مدیر و معلملرك اسملری	وظیفه‌لری	ملاحظات
خلیل کامل بك	مدیر	۳۰٤ سنه‌سنده چکلمشدر
حسن تحسین بك	مدیر وکیلی	معارف مدیری
عثمان نوری افندی	لسان عثمانی معلمی	
مصطفی نیازی افندی	جغرافیا معلمی	
مصطفی جلالی »	حساب	
حسن تحسین بك	فرانسزجه، تاریخ عمومی	تدریسی معارف مدیرینه محولدر
» » »	هندسه تاریخ طبیعی وکیلی	تدریسی مکتب مدیرینه عائد ایسه‌ده بولنمدیغندن وکالةً معارف مدیری طرفندن تدریس ایدلمش
حاجی عزت افندی	عربی	
منیر بك	رقعه	
حافظ مسعود افندی	[illegible]	
یوسف »	[illegible]	

قره‌سی اعدادیسی ۳۰۴ ـ ۳۰۵ سنهٔ درسیه‌سی هیئت اداره و تعلیم هیئتی جدولی

مدیر و معلملرك اسملری	وظیفه‌لری	ملاحظات
عبدالحلیم کنعان بك	مدیر	تاریخ عمومی ، فرانسزجه درسلری عهده‌سنده‌در
عثمان نوری افندی	لسان عثمانی معلمی	
حاجی عزت »	عربی »	
حافظ عادل »	فارسی »	
علی ثریا بك	تاریخ طبیعی »	
مصطفی جلالی »	حساب »	
مراد حازم »	هندسه »	ملازم اول
مصطفی نیازی »	جغرافیا »	
حسن »	کیمیا »	
منیر بك	حسن خط »	
آغوب »	رسم »	

قره‌سی اعدادیسی ۳۰۵ـ۳۰۶ سنه‌ٔ درسیه‌سی هیئت اداره و تعلیمیه‌سی جدولی		
مدیر و معلملرك اسملری	وظیفه‌لری	ملاحظات
عبدالحلیم کنعان بك	مدیر	تاریخ عمومی ، فرانسزجه درسلری عهده‌سنده‌در
عثمان نوری افندی	لسان عثمانی معلمی	
حاجی عزت »	عربی »	
حافظ عادل »	فارسی »	
علی ثریا بك	تاریخ طبیعی »	
مصطفی جلالی »	حساب »	
احمد خلوصی بك	حکمت قوانین مالکیه جبر	
مراد حازم »	هندسه معلمی	
مصطفی نیازی »	جغرافیا »	
حسن »	کیمیا »	
منیر بك	حسن خط »	
آغوب »	رسم »	

ایکی مبصر واردر .

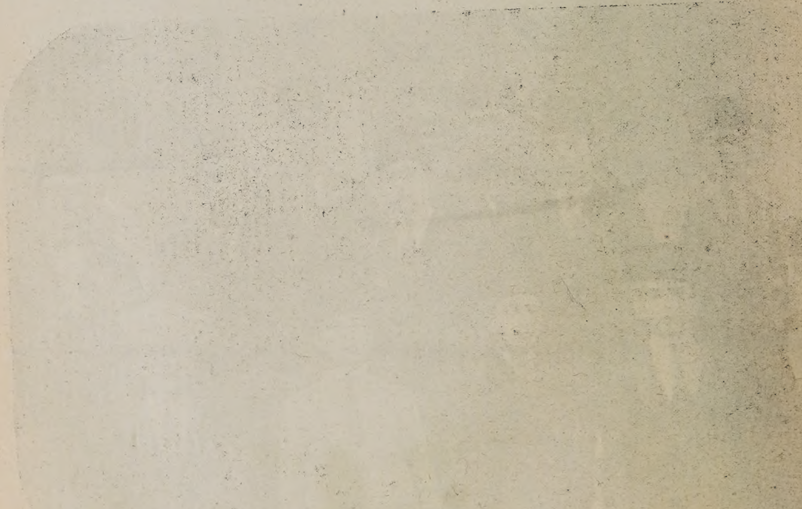

لیسه آلتنجی صنف طلبه‌لری

لیسه یدنجی صنف طلبه‌لری

باش معلم فائق بك

معلم راسم بك

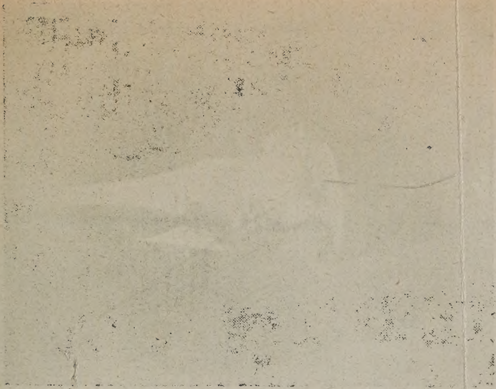

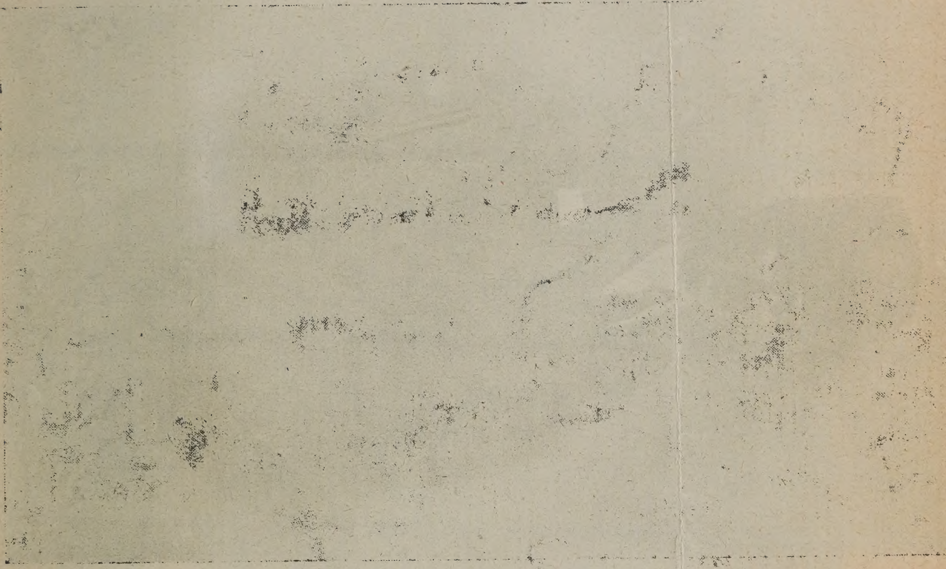

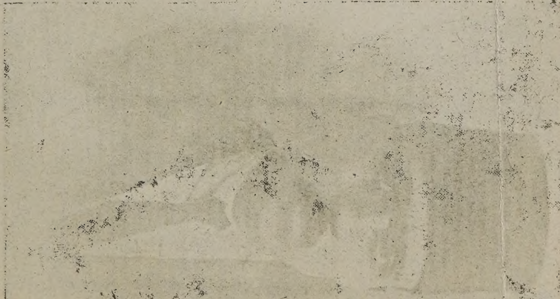

معلم حلمی بك

معلم سعاد بك

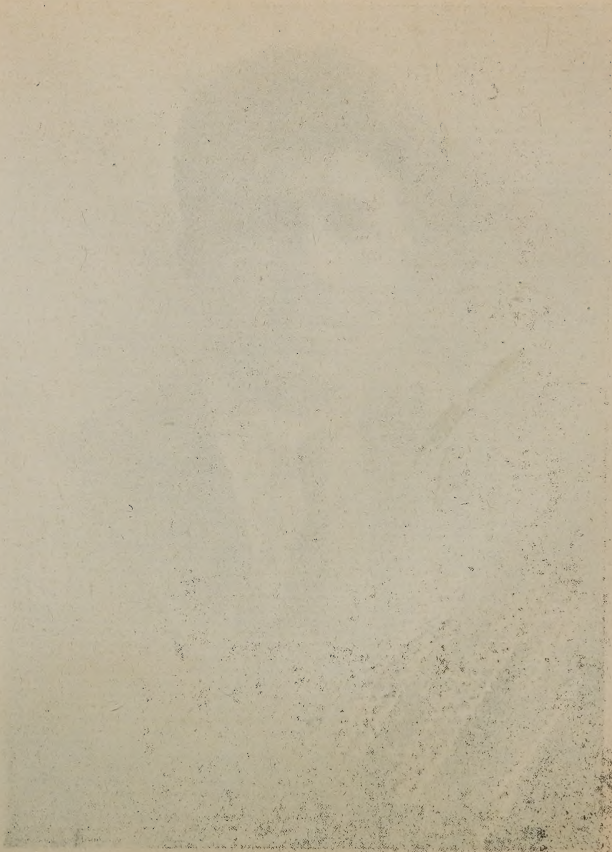

معلم ناجى افندى

معلم هاجم بك

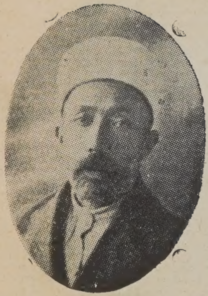

معلم وصف افندى

كاتب حافظ محمد افندى

معلم محى الدين بك

معلم و معاون علی رضا بك

معلم قاسم شریف بك

٣٣٨ — ٣٣٩ سنه‌سی لیسه اداره و تعلیم هیئتیله طلبه‌سندن بر غروپ

لیسه طقوزنجی صنف طلبه‌لری

راشد افندی

قره‌ی اعدادیسی ٣٠٦-٣٠٧ سنه‌ٔ درسیه‌سی اداره وتعلیم هیئتی جدولی

مدیر ومعلملرك اسملری	وظیفه‌لری	ملاحظات
اسماعیل نائل بك	مدیر	تاریخ عمومی، فرانسزجه حفظ الصحه عهده‌سنده‌در
حاجی عزت افندی	عربی معلمی	
عثمان نوری »	لسان عثمانی »	
حافظ عادل »	فارسی »	
مصطفی نیازی »	جغرافیا »	
مصطفی جلالی »	حساب »	
مراد حازم »	هندسه وجر اثقال »	
احمد خلوصی بك	حکمت، قوانین، مثلثات مستویه	
علی ثریا بك	صحیه وتاریخ طبیعی معلمی	
کیرقور کورجیان	کیمیا، قوانین حقوقیه، ثروت، هیئت	ایکی مبصر واردر
منیر بك	حسن خط	
آغوب افندی	رسم	

قره‌سی اعدادیسی ۳۰۷ـ۸ سنه‌ٔ درسیه‌سی اداره وتعلیم هیئتی جدولی

مدیر و معلملرك اسملری	وظیفه‌لری	ملاحظات
اسماعیل نائلی بك	مدیر	تاریخ عمومی ، فرانسزجه حفظ الصحه عهده‌سنده‌در
حاجی عزت افندی	عربی معلمی	
عثمان نوری »	لسان عثمانی »	
حافظ عادل »	فارسی »	
مصطفی نیازی »	جغرافیا »	
مصطفی جلالی »	حساب »	
مراد حازم »	هندسه وجراثقال »	
احمد اخلوصی بك	حکمت جبر حقوق مثلثات	
کیرقور کورجیان	کیمیا، قوانین حقوقیه، ثروت ، هیئت	
دوقتور اسماعیل بك	تاریخ طبیعی معلمی وکیلی	بلدیه دوقتوری
[آچیق]	حسن خط	
آ... افندی	رسم	

قره سی اعدادیسی ۳۰۸-۳۰۹ سنهٔ درسیه‌سی هیئت اداره و تعلیم هیئتی جدولی

مدیر و معلملرك اسملری	وظیفه‌لری	ملاحظات
اسماعیل نائل بك	مدیر	انفکاك ایتمشدر
احمد حلمی بك	مدیر	فرانسزجه، معلوت فنیه، حفظ الصحه، اشیا عهده‌سنده‌در
عثمان نوری افندی	عقائد دینیه معلمی	
حاجی حیدر »	حساب، هندسه، فارسی	
حسنی »	لسان عثمانی	
مصطفی نیازی »	تاریخ، جغرافیا	بو سنه درسنه‌ده بو کسلك صنفلرك لغو ایله لوا اعدادیلری اوچ صنف رشدیه‌لکده علاوه‌سیله بش صنف اوزرینه آجیلیغندن حکمت، کیمیا، جبر، مثلثات، هیئت، تاریخ طبیعی، حقوق و قوانین درسلری قالدیرلمشدر
مصطفی جلالی »	اصول دفتری	
حاجی عزت »	عربی	
ابراهیم ذهنی »	حسن خط معلمی	
آغوب »	رسم »	

قره‌سی اعدادیسی ٣٠٦ـ٣١٠ سنهٔ درسیه‌سی اداره وتعلیم هیئتی جدولی

مدیر ومعلملرك اسملری	وظیفه‌لری	ملاحظات
احمد حلمی بك	مدیر	قونیه اعدادیسنه ترفیعاً نقل ایتمشدر
شکری بك	مدیر	فرانسزجه، معلومات فنیه، کتابت درسلری عهده‌سنده‌در
مصطفی نیازی افندی	تاریخ، جغرافیا معلمی	
محرم حسنی »	لسان عثمانی »	
مصطفی هلالی »	اصول دفتری »	
عثمان نوری »	عقائد دینیه »	
حاجی عزت »	عربی »	
حاجی حیدر »	حساب، هندسه، فارسی	
ابراهیم ذهنی »	حسن خط معلمی	
آغوب »	رسم »	
شکری »	[illegible]	

قره‌سی اعدادیسی ٣١٠_٣١١ سنه‌ٔ درسیه‌سی اداره و تعلیم هیئتی جدولی

مدیر و معلملرك اسملری	وظیفه‌لری	ملاحظات
شکری بك	مدیر	فرانسزجه، معلومات فنیه، کتابت درسلری عهدسنده‌در
حاجی عزت افندی	عربی معلمی	
محرم حسبی »	لسان عثمانی »	
عثمان نوری »	عقائد دینیه	
حاجی حیدر »	حساب هندسه فارسی	
مصطفی نیازی »	جغرافیا، تاریخ	
مصطفی جلالی »	اصول دفتری	
ابراهیم ذهنی »	حسن خط	
آغوب افندی	رسم	
حافظ شکری »	مبصر	

قره سی اعدادیسی ۳۱۱-۳۱۲ سنه دراسیه‌سی اداره و تعلیم هیئتی جدولی

مدیر و معلملرك اسملری	وظیفه‌لری	ملاحظات
شکری بك	مدیر	فرانسزجه، معلومات نافعه، کتابت درسلری عهده سنده‌در
حاجی عزت افندی	عربی معلمی	
محرم حسبی »	لسان عثمانی و کتابت	
عثمان نوری »	عقائد دینیه	
حاجی حیدر »	حساب هندسه فارسی	
مصطفی نیازی »	جغرافیا، تاریخ	
ابراهیم ذهنی »	حسن خط	
آغوب افندی	رسم	
حافظ شکری »	مبصر	

قره‌سی اعدادیسی ۳۱۲ـ۳۱۳ سنه‌ٔ درسیه‌سی اداره وتعلیم هیئتی جدولی

مدیر ومعلملرك اسملری	وظیفه‌لری	ملاحظات
شکری بك	مدیر	فرانسزجه، معلومات فنیه، اصول دفتری عهده‌سنده‌در
حاجی عزت افندی	عربی معلمی	
محرم حسبی »	لسان عثمانی وکتابت	
عثمان نوری »	عقائد دینیه	
حاجی حیدر »	حساب هندسه فارسی	
مصطفی نیازی »	جغرافیا، تاریخ	
ابراهیم ذهنی »	حسن خط	
آغرب افندی	رسم	
حافظ شکری »	مبصر	

قره‌سی اعدادیسی ٣١٣-٣١٤ سنه‌ٔ درسیه‌سی اداره وتعلیم هیئتی جدولی

مدیر ومعلملرك اسملری	وظیفه‌لری	ملاحظات
شكری بك	مدیر	فرانسزجه، معلومات فنیه، اصول دفتری تاریخ عهده‌سنده
حاجی عزت افندی	عربی معلمی	
محرم حسبی »	لسان عثمانی	
عثمان نوری »	عقائد دینیه	
حاجی حیدر »	حساب هندسه درسی کتابت، جبر	
مصطفی نیازی »	جغرافیا، علم اشیا	
ابراهیم ذهنی »	حسن خط	
آغوب افندی	رسم	
حافظ شكری »	مبصر	

بو سنه پروغرام اقتضاسی جبر وعلم اشیا درسلری علاوه ایدلمشدر.

قره‌سی اعدادیسی ۳۱۴–۳۱۵ سنه‌ٔ درسیه‌سی هیئت اداره و تعلیم هیئتی جدولی

مدیر و معلملرك اسملری	وظیفه‌لری	ملاحظات
سزائی بك	مدیر	فرانسزجه، تاریخ، اصول دفتری معلومات فنیه اوزرنده
حاجی عزت افندی	عربی معلمی	
عثمان نوری »	عقائد دینیه	
مصطفی نیازی افندی	جغرافیا و اشیا	
محرم حسبی »	لسان عثمانی	
حاجی حیدر »	هندسه، حساب، جبر، فارسی کتابت	
ابراهیم ذهنی »	حسن خط	
آغوب »	رسم	
حافظ شکری »	مبصر	

قره سی اعدادیسی ۳۱۵ – ۳۱۶ سنه‌ٔ درسیه‌سی هیئت اداره و تعلیمیه‌سی جدولی

مدیر و معلملرك اسملری	وظیفه‌لری	ملاحظات
سزائی بك	مدیر	فرانسزجه، تاریخ، اصول دفتری انشا درسلری اوزرنده‌در
حاجی عزت افندی	عربی معلمی	
مصطفی نیازی افندی	جغرافیا، معلومات فنیه وعلوم دینیه معلمی وکیلی	
محرم حسبی »	تورکجه، حفظ الصحه	
حاجی حیدر »	هندسه، حساب، جبر، فارسی	
ابراهیم ذهنی »	حسن خط	
آغوب »	رسم	
حافظ شکری »	مبصر	
حامد »	»	
		بو سنه پروغرامه حفظ الصحه درسی قونمشدر .

قره‌سی اعدادیسی ۳۱٦-۳۱۷ سنهٔ دراسیه‌سی هیئت اداره و تعلیم هیئتی جدولی

مدیر و معلملرك اسملری	وظیفه‌لری	ملاحظات
عبدالله سلیم بك	مدیر	فرانسزجه، معلومات، اخلاق، اصول دفتری، حفظ الصحه درسلری اوزرنده‌در .
مصطفی نیازی افندی	تاریخ، جغرافیا معلمی	
محرم حسبی »	تورکجه، کتابت »	
حاجی حیدر »	هندسه، حساب، جبر،	
	فارسی	
حسین عونی »	عربی	
خلوصی »	علوم دینیه معلمی و مبصر	
ابراهیم ذهنی »	حسن خط	
آغوب »	رسم	
حافظ شکری »	مبصر	

قره‌سی اعدادیسی ۳۱۷-۳۱۸ سنهٔ درسیه‌سی هیئت اداره و تعلیم هیئتی جدولی

مدیر و معلملرك اسملری	وظیفه‌لری	ملاحظات
عبدالله سلیم بك	مدیر	فرانسزجه، معلومات، اخلاق، اصول دفتری، حفظ الصحه درسلری اوزرنده‌در .
مصطفی نیازی افندی	تاریخ، جغرافیا معلمی	
محرم حسبی »	تورکجه، کتابت، قسم اول علوم دینیه	
حاجی حیدر »	هندسه، حساب، جبر، فارسی	
حسین عونی »	عربی	
توفیق »	قسم ثانی علوم دینیه معلمی و مبصر	
ابراهیم ذهنی »	حسن خط	
آغوب »	رسم	

قره‌سی اعدادیسی ۳۱۸-۳۱۹ سنهٔ درسیه‌سی اداره وتعلیم هیئتی جدولی

مدیر ومعلملرك اسملری	وظیفه‌لری	ملاحظات [۱]
عبدالله سلیم بك	مدیر	فرانسزجه، اصول دفتری جبر معلومات زراعیه اوزرنده‌در
محمد صبری بك	مدیر	عبدالله سلیم بكك یرینه ۳۱۹ نیسانده تعیین ایدلمشدر.
حسین عونی »	عربی معلمی	
مصطفی نیازی افندی	تاریخ، جغرافیا »	
محرم حسبی »	لسان عثمانی كتابت »	
حاجی حیدر »	هندسه، حساب، فارسی	بو سنه جبر درسی پروغرامدن چیقارلمشدر.
توفیق »	علوم دینیه، اخلاق معلمی ومبصر	
ابراهیم ذهنی »	حسن خط	
آغرب »	رسم	
حافظ شكری »	مبصر	

قره‌سی اعدادیسی ٣١٩ـ٣٢٠ سنهٔ درسیه‌سی هیئت اداره و تعلیم هیئتی جدولی

مدیر و معلملرك اسملری	وظیفه‌لری	ملاحظات
محمد صبری بك	مدیر	فرانسزجه، معلومات زراعیه وصحیه علم اشیا درسلری اوزرنده
مصطفی نیازی افندی	تاریخ جغرافیا معلمی	
حاجی حیدر »	حساب، هندسه، اصول دفتری معلمی	
حسین عونی افندی	عربی ، فارسی	
توفیق »	علوم دینیه ، اخلاق	
محرم حسبی »	لسان عثمانی وکتابت	
ابراهیم ذهنی »	حسن خط	
آغوب »	رسم	
توفیق »	مبصر	
عزت »	مبصر وکیلی	

قره‌سی اعدادیسی ۳۲۰–۳۲۱ سنهٔ درسیه‌سی اداره و تعلیم هیئتی جدولی

مدیر و معلملرك اسملری	وظیفه‌لری	ملاحظات [۱]
محمد صبری بك	مدیر	فرانسزجه، تورکجه، زراعت درسلری اوزرنده‌در
مصطفی نیازی افندی	تاریخ، جغرافیا معلمی	
محرم حسبی »	علوم دینیه، اخلاق	
	تورکجه کتابت »	
توفیق »	تورکجه قسم اول »	
حسین عونی »	عربی فارسی »	
عباس حلمی »	حساب، هندسه »	بو سنهٔ درسیه‌ده پروغرامدن معلومات صحیه و اصول دفتری درسلری قالدیرلمشدر.
اسماعیل حقی »	حسن خط	
آغوب »	رسم	
مصطفی »	مبصر	
عزت »	»	

قره‌سی اعدادیسی ٣٢١-٣٢٢ سنهٔ درسیه‌سی هیئت اداره و تعلیم هیئتی جدولی

مدیر و معلملرك اسملری	وظیفه‌لری	ملاحظات
محمد صبری بك	مدیر	فرانسزجه، معلومات زراعیه وتورکجه درسلری اوزرنده
مصطفی نیازی افندی	تاریخ جغرافیا معلمی	
عباس حلمی »	حساب، هندسه	
حسین عونی افندی	عربی، فارسی	
توفیق »	علوم دینیه لسان عثمانی	
محرم حسبی »	علوم دینیه، کتابت اخلاق، تورکجه	
اسماعیل حقی »	حسن خط	
آغوب »	رسم	

قره‌سی اعدادیسی ۳۳۲-۳۳۳ سنهٔ درسیه‌سی اداره وتعلیم هیئتی جدولی

مدیر ومعلملرك اسملری	وظیفه‌لری	ملاحظات [۱]
محمد صبری بك	مدیر	فرانسزجه، تورکجه، زراعت درسلری اوزرنده‌در.
مصطفی نیازی افندی	تاریخ، جغرافیا معلمی	
محرم حسبی »	علوم دینیه، اخلاق	
	تورکجه کتابت »	
ترفیق »	علوم دینیه وتورکجه »	
حسین عونی »	عربی فارسی »	
عباس حلمی »	حساب، هندسه »	
اسماعیل حقی »	حسن خط	
آغوب »	رسم	

قره‌سی اعدادیسی ٣٢٣ـ٣٢٤ سنهٔ درسیه‌سی هیئت اداره و تعلیم هیئتی جدولی

مدیر و معلملرك اسملری	وظیفه‌لری	ملاحظات
محمد صبری بك	مدیر	فرانسزجه، معلومات زراعیه وتورکجه درسلری اوزرنده
مصطفی نیازی افندی	تاریخ جغرافیا معلمی	
عباس حلمی »	حساب، هندسه	
احمد حلمی »	» »	عباس حلمی افندینك برات اعدادیسنه نقلنه بناءً
حسین عونی افندی	عربی، فارسی	
توفیق »	علوم دینیه، تورکجه	
محرم حسنی »	علوم دینیه، کتابت اخلاق، تورکجه،	
فیضی »	» » »	حسنی افندینك مبعوث اولماسنه بناءً موصی الیه خلف اولمشدر
اسماعیل حق »	حسن خط	
آغوب »	رسم	

قره‌سی اعدادیسی ۳۲۴ ـ ۳۲۵ سنهٔ درسیه‌سی اداره و تعلیم هیئتی جدولی

مدیر و معلملرك اسملری	وظیفه‌لری	ملاحظات [۱]
محمد صبری بك	مدیر	معلومات فنیه عهدسنده صبری بكك ترفیعاً مدللی اعدا. دیسی مدیرلكنه تعیینی اوزرینه مصطفی حقی بكله بجایش صورتیله
مصطفی حقی »	مدیر	
احمد نائل »	مدیر	
عادل »	مدیر معاونی ، علوم طبیعیه	
فیضی افندی	تورکجه معلومات مدنیه	
حسین عونی »	علوم دینیه عربی معلمی	
یوسف عزالدین بك وکالتله	فرانسزجه تاریخ ، جغرافیا	
محمد توفیق افندی	تورکجه	
محمد رشدی افندی	حساب معلمی وکیلی	
احمد جلال »	هندسه » »	
اسماعیل حقی »	حسن خط	
آغوب افندی	رسم	

[۱] ۳۲۵ سنه‌سنده احداث ایدیلن قره‌سی معارف مدیرلکنه راسخ بك تعیین ایدلمشدر. معارف مدیرلکی ۳۲۷ سنه‌سنه قدر دوام و او تاریخده لغو ایدلمشدر.

قره‌سی اعدادیسی ۳۲۵-۳۲۶ سنهٔ درسیه‌سی هیئت اداره و تعلیمیه‌سی جدولی

مدیر و معلملرك اسملری	وظیفه‌لری	ملاحظات
احمد نائل بك	مدیر	معلومات فنیه عهده‌سنده‌در
عادل »	معاون	و معلومات زراعیه و علوم طبیعیه عهده‌سنده‌در
حسین عونی افندی	عقائد دینیه، عربی	
فیضی »	تورکجه معلومات مدنیه	
حازم »	تاریخ جغرافیا	
عزالدین بك	فرانسزجه	
حسین بك	قرآن کریم علوم دینیه عربی تورکجه	ایکنجی شعبه معلمیدر
اسماعیل حقی بك	حساب معلمی وکیلی	
احمد جلال »	هندسه » »	
محمد رشدی افندی	تاریخ جغرافیا حساب علم اشیا معلومات مدنیه	ایکنجی شعبه معلمیدر
اسماعیل حقی »	حسن خط	
آغوب »	رسم	

قره‌سی اعدادیسی ۳۲۶ ـ ۳۲۷ سنهٔ درسیه‌سی هیئت اداره و تعلیم هیئتی جدولی

مدیر و معلملرك اسملری	وظیفه‌لری	ملاحظات
احمد نائل بك	مدیر	معلومات فنیه عهده‌سنده‌در
حسین حازم افندی	کاتب	
حسین عونی افندی	علوم دینیه، عربی معلمی	
احمد فیضی »	تورکجه »	
محمد توفیق بك	علوم طبیعیه »	
محمد رشدی افندی	حساب هندسه »	
عزالدین بك	فرانسزجه »	
حازم »	تاریخ، جغرافیا »	
آغوب »	رسم »	
کاتب حسین حازم	حسن خط »	بو سنهٔ درسیه‌ده حسن خط معلملکی مکتب کاتبلرینك عهده‌سنه ویرلمشدر.

قره‌سی اعدادیسی ٣٢٧-٣٢٨ سنهٔ درسیه‌سی هیئت اداره و تعلیم هیئتی جدولی

مدیر و معلملرك اسملری	وظیفه‌لری	ملاحظات
احمد نائل بك	مدیر	معلومات مدنیه عهده‌سنده‌در
حسین حازم افندی	کاتب	
حسین عونی افندی	علوم دینیه، عربی معلمی	
احمد فیضی »	تورکجه »	
محمد توفیق »	علوم طبیعیه »	
محمد رشدی »	ریاضیه »	
عزالدین بك	فرانسزجه »	
حازم »	تاریخ، جغرافیا »	
آغوب »	رسم »	
کاتب حسین حازم	حسن خط »	

قره‌سی اعدادیسی ۳۲۸-۳۲۹ سنهٔ درسیه‌سی هیئت اداره و تعلیم هیئتی جدولی

مدیر و معلملرك اسملری	وظیفه‌لری	ملاحظات
اسماعیل حقی بك	مدیر	معلومات مدنیه عهده‌سنده‌در
حسین حازم افندی	کاتب	
حسین عونی افندی	علوم دینیه، عربی معلمی	
احمد فیضی »	تورکجه »	
محمد توفیق »	علوم طبیعیه »	
محمد رشدی »	حساب هندسه »	
عزالدین بك	فرانسزجه »	
حازم »	تاریخ، جغرافیا »	
آغوب »	رسم »	
کاتب حسین حازم »	حسن خط »	بو سنهٔ درسیه ختامنده مکتب اعدادی ادرمیده نقل ایدلمش

سزائی بك

سلانیکده مکتب مبصری ایکن ، دور حمیدیده معارف نظارتی ارکان معروفه‌سندن بعضیلریله صهریت و صمیمیتنه بناءً ٣١٥ سنه‌سنده قره‌سی اعدادیسی مدیرلکنه تعیین ایدلمشدی . ٣١٦ سنه‌سنده اهلیتسزلکنه بناءً آچیغه چیقارلمشدر .

عبدالله سلیم بك

کورجیدر . بعض اعدادی معاون و مدیرلکلرنده بولوندقدن صوکره ٣١٦ - ٣١٧ سنهٔ درسیه‌سنده قره‌سی اعدادیسنه مدیر اولمش و ٣١٩ مارتی اواخرنده ترفیعاً اسکوب اعدادیسی مدیریتنه تعیین ایدلمشدر . عبدالله سلیم بك قره‌صوه معارف مدیرلکندن صوکره اشقودره معارف مدیری اولمش و اوراده وفات ایتمشدر .

محمد صبری بك

١٢٨٢ سنه‌سنده ورانیه‌ده دوغمشدر . پدری احمد افندیدر . دارالفنون عالیه فنون شعبه‌سنده اکمال تحصیل ایده‌رك ٣١٢ ده حکمت ، هندسه درسلریله ادرنه اعدادیسی معاونلکنه تعیین اولوندی . بورادن ترفیعاً بروسه اعدادیسی تورکجه ، اصول دفتری معلملکی و ایکنجی معاونلکنه نقل ایدن صبری بك ١ نیسان ٣١٩ سنه‌سنده معاون اول ایکن ترفیعاً قره‌سی اعدادیسنه مدیر اولدی . صوکره (٣٢٥) ده مدللی اعدادیسی مدیریتنه و عین سنه ایلولنده معمورة العزیز معارف مدیرلکنه تعیین ایدلدی .

صبری بك سیواس ، طربزون معارف مدیرلکلرنده‌ده بولنمسنی متعاقب ٢٦ ایلول ٣٢٩ سنه‌سنده ملغا معارف نظارتی تالیه و بالاخره ، عالیه شعبه مدیرلکلرنده ٣٣٤ سنه‌سنه قدر قالەرق آرزوسیله عین سنه‌ده قره‌سی معارف مدیرلکنه تحویل مأموریت ایتدی . صبری بك متارکه‌نك عقدینی متعاقب ازمیرك

اشغالی دولاییسیله واقع قیام ملیده قره‌سی وحوالیسنده‌کی قیامك ارکان مهمه‌سندن اولماسنه مبنی بالیکسرینك یونانلیلر طرفندن اشغالی زماننده انقره‌یه کیتمش، معارف وکالتنجه طربزون معارف مدیرلکنه تعیین ایدلمش ایسه‌ده کیتمیه‌رك ٢٦ تشرین اول ٣٣٦ ده درسعم و ٢٣ نیسان ٣٣٧ ده بایزید متصرفلقلرنده بولنوب استقلال ظفرینی متعاقب ایکنجی دفعه قره‌سی معارف مدیرلکنه تعیین ایدلمشدر. الیوم مذکور وظیفه‌ده بولنیورلر.

مصطفی حقی بك

صبری بکه خلف اولان مصطفی حقی بك ٢٧ مارت ٣٢٥ سنه‌سنده معلم ایکن قره‌سی اعدادیسنه مدیر اولمش وعینی سنه کانون ثانیسنده استانبول لیلی اعدادیسی تاریخ، جغرافیا معلمی احمد نائل بك ایله بجایش ایتمشدر.

احمد نائل بك

پدری محمد افندیدر. ١٢٨٩ سنه‌سنده بور قصبه‌سنده دوغمشدر. دارالمعلمین عالیدن مأذون اولوب ٢٧ نیسان ٣١٧ سنه‌سنده خدمت معارفه کیرمش واستانبول لیلی اعدادیسی تاریخ، جغرافیا معلمی ایکن ٣٢٥ کانون ثانیسنده سلفی مصطفی حقی بك ایله بجایش ایدەرك قره‌سی اعدادیسنه مدیر اولمشدر. نائل بك بوندن صوکره سکود نازللی اعدادیلری مدیرلکلرنده بولنوب ٣٣٨ سنه‌سی تشرین ثانیسنده آیدین سلطانیسی مدیریتنه تعیین ایدلمش ومکتبك لغوی اوزرینه نیکده سلطانیسی مدیرلکنه نقل اولونمش ایسه‌ده کیتمیه‌رك استعفا ایله‌مشدر.

اسماعیل حقی بك

بالیکسریلیدر. (١٢٨٨) سنه‌سنده دوغدی. پدری احمد افندیدر. بالیکسری رشدی واعدادیسنده تحصیل ایدەرك ٣٠٩ سنه‌سنده دارالمعلمین عالیه فن شعبه‌سندن مأذون اولوب دیاربکر، سیواس، طربزون اعدادیلری معاونلکلریله ریاضیه معلملکلرنده، ازکی، درامه، اعدادیلری مدیرلکلرنده بولنه‌رق ٣٢٨ سنه‌سی ایلولنده قره‌سی اعدادیسی مدیریتنه تعیین ایدلمش و ١١ ایلول ٣٢٩ سنه‌سنده

اعدادینك ادرمیده نقلی اوزرینه اورایه نقل ایله ۳۳۲ سنه‌ی کانون اولنه قدر. ادرمید اعدادیسی مدیرلکنده قالمشدر. [١٤] ۳۳۲ ده قرق کلیسا اعدادیسنه نقل ایدیلن مومی الیه بوندن صوکره غازی عینتاب، اورفه سلطانیلری مدیرلکلرنده بولنوب ۳۳۸ سنه‌سنده مغنیسا سلطانیسنه نقل ایله‌دی. اسماعیل حقی بك صوك زمانده تقاعد اولمشدر. (مفتاح مثلثات) اسمنده بر اثری واردر.

[١٤] ادرمید اعدادیسی مدیریتنده اسماعیل حقی بکه خلف اولان قدری بك بن احمد بك ١٢٨٦ تاریخنده استانبولده دوغمشدر. غلطه سرای سلطانیسندن چیقه‌رق (٣٣٢) تاریخنده ارغنی اعدادیسی مدیریتندن ادرمید اعدادیسی مدیریتنه نقل ایدلدی ادرمید اعدادیسی (١١ ایلول ٣٢٦) ده نمونه‌یه قلب ایدلدی .

قره‌سی اعدادیسی معلملری

(حروف هجا ترتیبی اوزره)

آغوب افندی

پدری اوخانس، دوغدیغی یر قرق آغاج و تاریخ تولدی (١٢٦٨) در. ازمیرده مسروبیان ارمنی مکتبنده تحصیل کرمش وبالیکسری‌ده فوطوغرافجیلقله مشغول ایکن ٥ مارت ٣٠٤ سنه‌سنده قره‌سی اعدادیسی رسم معلملکنه تعیین ایدلمش و (٣٢٨) سنه‌سنه قدر بو وظیفه‌یه دوام ایتمشدر. آغوب افندی غایت کوزل (نی) چالارمش.

ابراهیم ذهنی افندی

بالیکسری‌یه تابع کبسودلیدر. قره‌سی ولایت حالنده ایکن تحریرات ممیزی وولایتك لغونده لوا تحریرات مدیر معاونی اولمش مدیر بکك یرینه علاوةً (١٣٠٨) تاریخنده قره‌سی اعدادیسی حسن خط معلملکنه تعیین ایدلمشدر. ابراهیم ذهنی افندی وفاتی تاریخی اولان (١٣٢٠) سنه‌سنه قدر بو خدمته دوام ایتمشدر. قبری بالیکسرك غریبلر قبرستانندەدر.

احمد خلوصی بك

(١٢٨٦) تاریخنده صوفیه‌ده دوغدی. پدری حاجی سلیمان بسیم افندیدر. مکتب ملکیه‌ده تحصیل ایتدکدن صوکره ٣٠٥ سنه‌سی تشرین اولنده قره‌سی اعدادیسی فیزیق، جبر، مثلثات، قرانین درسلری معلملکنه تعیین ایدیلوب ٣٠٨ تشرین اولنه قدر بولوندی.

احمد خلوصی بك صوکره سیواس اعدادیسی مدیریتنه تعیین ایدلدی. سیواس،

خداوندکار، قونیه معارف مدیرلکلرنده بولوندی. استانبول سلطانیسی تاریخ معلملکیله حلب، ایکنجی دفعه خداوندکار معارف مدیرلکلرندەده حسن خدمتی کوریلان مومی الیه الیوم تجارت مکتب عالیسی مدیرلکنده بولونیورلر.

فرانسزجه، عربی، فارسی لساناًرینه اشنا اولان خلوصی بکك کوچوك ومطبوع (مثلثات مستویه) وغیر مطبوع ایکی جلدی حاوی بویوك مثلثات مستویه وایکی جلد (حکمت طبیعیه) نام اثرلری واردر.

اسماعیل بك [دوقتور]

تحصیلدن صوکره عسکری طبیه‌سندن چیقه‌رق بیکباشیلغه قدر ترفیع ایتمش و ۹۳ حربنده‌استعفا ایله مملکتی اولان بالیکسریده مملکت طبیبلکی [بلدیه‌طبیبی] ایله کچنمشدر. اسماعیل حقی بك (۱۳۰۸) سنه‌سنده اعدادی تاریخ طبیعی درسنه وکالت ایتدی. وفاتی (۳۲۳) سنه‌سنده‌در.

اسماعیل حقی افندی

بروسه‌لی زاده. پدری دباغ علی اغادر. (۱۲۸۸) سنه‌سنده بالیکسری‌ده دوغدی. تحصیلی بالیکسری رشدیه‌سنده‌در. ثلث یازی‌یی خطاط آلاك قویولی محمد افندیدن رقعه، تعلیق و دیوانی یازی‌یی‌ده خطاط عزت افندینك مطبوع یازی مجموعه‌سندن اوکرندی. ۳۰۵ سنه‌سنده تحریرات قلمنه چراغ ایدیلن حقی افندی متعدد خدمتلردن صوکره (۱۳۲۵) تاریخنده معارف کتابتنه (۳۲۰) ده وکالةً و برسنه صوکره اصالةً اعدادی خط معلملکنه تعیین ایدلمش (۳۲۶) غایه‌سنه قدر بو خدمتده قالمشدر. الیوم قره‌سی معارف مدیریتی باش کاتبیدر. خلوق و متواضع اولان مومی الیه کوزل خطاطدر.

توفیق افندی

پدری علی افندیدر. (۱۲۸٤) سنه‌سنده طرنوه‌ده دوغدی. منسوبین علمیه‌دن اولوب صوغرلغه تابع دمیرقپو مکتب ابتدائیسی معلمی ایکن ۲۵ مارت ۳۱۸ ده

قره‌سی اعدادیسی علوم دینیه معلم ومبصری عمر خلوصی افندی ایله بجایش ایتمشدر. اعدادیده تورکجه، اخلاق درسلریده اوقوتدی. توفیق افندی حسن چلبی ابتدائی مکتبنده معلم ایکن بالیکسری دارالخلافه‌سی احضاری قسمی باش معلملکنه تعیین ایدلدی الیوم اورادهدر.

توفیق محمد بك

پدری علی نوری افندیدر. (١٣٠٠) تاریخنده غربی قره اغاجده دوغدی تجارت مکتبندن مأذون اولوب ١٧ تشرین اول (٣٢٦) سنه‌سنده مدینهٔ منوره اعدادیسی معلملکندن قره‌سی اعدادیسی علوم طبیعیه معلملکنه نقلاً تعیین ایدلدی. بالآخره برغمه اعدادیسی علوم طبیعیه معلملکندهده بولنان توفیق بك شمدی بالیکسری‌یه تابع ایوریندی ناحیه‌سی مدیریدر.

حاجی عزت افندی

مدرسیندندر. بدستانلی زاده شهرتیله طانیلوب (١٢٦٤) تاریخنده بالیکسریده دوغدی. پدری علی اغابالیه‌لیدر. مدرسه‌دن مأذون اولوب قیزللی منطقجی محمد افندیدن اجازت آلدی واجازت ویردی. حاجی ع مدرسه‌سی مدرسی ایکن قره‌سی اعدادیسنك تأسسندن برآز صوکره عربی معلملکنه تعیین ایدیلوب وفاتی تاریخی اولان (٣١٦) سنهٔ مالیه‌سنه قدر بووظیفه‌یی حسن ایفا ایتدی. مفصل ترجمهٔ حال وآثاری محرر عاجزك نشر ایتمکده اولدیغی قره‌سی مشاهیرینك علما قسمنده‌در.

حاجی حیدر افندی

افکه‌لیدر. دارالعلمین مأذونلرندن اولوب صوماده رشدیه معلمی ایکن قره‌سی اعدادیسی معلملکنه تعیین ایدیلن صدرالدین افندی ایله بجایش ایده‌رك اعدادی معلمی اولمشدر. اوزون مدت اعدادیده حساب، هندسه، جبر، اصول دفتری کبی اهمیتلی درسلر اوقوتدی ودرسلرینه وفاتی تاریخی اولان

(٣٢١) سنه‌سنه قدر دوام ایتدی . قبری بالیکسریده باش چشمه مزارلغنده‌در. ریاضیه‌ده اختصاص صاحبی اولان حاجی حیدر افندی طریقت قادریه‌یه منسوبدی.

حازم افندی

(١٢٩٠) سنه‌سنده بالیکسریده دوغدی . پدری مصطفی افندیدر. قرسی اعدادیسی مأذونلرندن ومنسوبین علمیه‌دندر. ایلول (٣١٩) سنه‌سنده معارف خدمته داخل اولوب توفیقیه ابتدائی مکتبی باش معلملکندن نقلاً قره‌سی اعدادیسی تاریخ ، جغرافیا معلملکنه تعیین ایدلمشدر . حازم افندی مکتبك ادرمیده تقلنده اوراده‌ده ایفای وظیفه ایده‌رك صوكره باندیرمه اعدادیسی تاریخ ، جغرافیا معلملکنده بولوندی . الیوم بالیکسری دارالخلافه مدرسه‌سی تاریخ ، جغرافیا معلمیدر.

حازم مراد بك

(١٢٧٩) سنه‌سنده اسکی زغره‌ده دوغدی . پدری زعیم زاده‌لردن خواجه امین افندیدر. (١٣٠١) سنه‌سنده مکتب حربیه‌دن ملازملقله چیقه‌رق ادرنه دردنجی نشانجی طابورینه بعده بالیکسری ردیف ایکنجی بلوك ملازملکنه و بوصره‌ده (١ ایلول ٣٠٤) تاریخنده قره‌سی اعدادیسی هندسه و بعده دفترك آرتمه‌سنه مبنی علاوةً جراثقال معلملکنه تعیین ایدلمشدر . حازم بك (٣٠٨) سنه‌سی نهایتنه قدر معلملك ایتدی . ترفیع ایتمسنه بناءً یوزباشیلقله باندرمه لوا ارکان حربیه ضابطلکنه کوندرلدی . (٣١٩) سنه‌سنده قول اغاسی و (٣٢٤) ده بیکباشی اولان حازم بك (٣٢٧) سنه‌سنده ایاغندن معلول اولمسنه مبنی تقاعد ایدلدی . مومی الیه سلطانی زماننده‌ده ریاضیه درسنه وکالت ایتدی. الیوم دارالمعلمین ریاضیه درسنه وکالةً دوام ایدیور. مسلك تعلیمده‌کی قدمنه بناءً (شیخ المعلمین) در.

حسن بك

کوتاهی اولوب کورجیدر. ملکیه طبیه‌سی مأذونلرندن ایدی . مأموریتله

بر چوق یرلر دولاشەرق بر آرەلق بالیکسری بلدیه طبیبی اولدی . بو صرەدە (٣٠٥) سنەسندە قرەسی اعدادیسی کیمیا معلملکنە تعیین ایدیلەرك (٣٠٦) سنۀ درسیەسی صوکنە قدر معلملك ایتدی .

حسین افندی

(١٢٩١) تاریخندە نازللی‌دە دوغدی . پدری محمد افندیدر . دارالفنون علوم عالیۀ دینیە شعبەسندن مأذوندر . مدللی اعدادی معلمی ایکن (٣٢٥) سنەسندە قرەسی اعدادیسی برنجی صنف ایکنجی شعبە معلملکنە تعیین ایدلمشدر . (٣٢٦) سنەسی ایلولندە اسپارطە اعدادیسنە نقل ایلەدی .

حسین حازم افندی

قرەسی اعدادیسی کاتبی ایکن (٣٢٦) سنەسندە علاوةً حسن خط معلمی اولمشدر . مومی الیهك ترجمۀ حالی سلطانی کتابلری قسمندە محرردر .

حسین عونی افندی

قصاب زادە حافظ حسین عونی افندی (١٢٨٢) دە بالیکسریدە دوغدی . پدری حافظ محمد افندیدر . مدرسیندن ومجیز درسعاملردن اولان حسین عونی افندی (٣١٦) سنەسندە حاجی عزت افندینك وفاتی اوزرینە قرەسی اعدادیسی عربی وبالاخرە فارسی معلملکنە تعیین ایدلمش وصوك زمانلردە عربی‌یە علاوةً علوم دینیە تدریساتیلەدە ایفای وظیفە ایتمشدر . (٣٣٠) سنەسندە حجازدن عودتدە جدەدە وفات ایتدی . متعدد اثر صاحبی اولان مرحومك ترجمۀ حالی (قرەسی مشاهیری) نام اثر عاجزینك علما فصلندە محرردر .

خلوصی افندی

منسوبین علمیەدن اولان عمر خلوصی افندی قرەسی اعدادیسندە هم مبتدیلق ایتمش همدە علوم دینیە ، اخلاق ، تورکجە درسلری معلملکندە بولنمشدر . (٢٠ ایلول ٣١٧) تاریخندە صوصغرلق ناحیەسنە تابع دمیرقپو قریەسی ابتدائی مکتبی معلمی ترفیق افندی ایلە بجایش ایتمشدر .

صبری بك

(١٢٨٨) ده دوغدی. پدری عارف افندیدر. مکتب حربیه‌دن چیقه‌رق بالیکسری ردیف طابورنده یوز باشی ایکن (١ ایلول ٣٢٥) سنه‌سنده یکی احداث ایدیلن اعدادی ژیمناستیق معلملکنه تعیین ایدلمشدر. تاریخ انفکاکی بیلنه‌مدی.

عادل بك

(١٢٩٨) ده استانبولده دوغدی. پدری شاکر بکدر. دارالفنون طبیعیات شعبه‌سندن مأذون اولوب استانبولده دارالخیر معلمی ایکن مکتبك لغوی اوزرینه (١ تشرین ثانی ٣٢٥) سنه‌سنده قره‌سی اعدادیسی مدیر معاونلکی و علوم طبیعیه معلملکنه تعیین ایدلمشدر. عادل بك (٣٢٦) سنه‌سنده سلانیك سلطانی مکتبنه نقل ایله‌دی. ترجمهٔ حالنك متباقیسی سلطانی قسمنده علوم طبیعیه معلملری آره‌سنده‌در.

عادل مصطفی افندی

(١٢٧٠) ده بالیکسری‌ده دوغدی. پدری محمد نیازی افندیدر. مدرسه تحصیلی کوردکدن صوکره علمادن یکی کویلی حاجی سلیمان افندیدن اجازت آلدی. (٣٠١) سنه‌سنده ایلك اعدادی تأسیسنده فارسی معلمی اولان عادل افندی (١٣٠٨) سنه‌سی اواخرینه قدر معلملکده بولوندی. وفاتی (٣٢٢) سنه‌سنده، قبری بالیکسری‌ده حاجی الیاس مزارلغنده‌در. عربی، فارسی‌ده وقوف تام صاحبی ایدی. مفصل ترجمهٔ حالی قره‌سی مشاهیرینك علما فصلنده محرردر.

عباس حلمی افندی

یانیه‌لیدر. دارالفنون ریاضیه شعبه‌سندن مأذون اولوب (٣٢١) ویا (٣٢٢) سنه‌سنده قره‌سی اعدادیسی ریاضیه معلملکنه تعیین ایدلش (٣٢٤) سنه‌سنده برات اعدادیسنه نقل اولونمشدر. عباس حلمی افندی بالاخره شام اعدادیسی

مدیر معاونلکنده، سیوەرك اعدادیسی مدیرلکنده، استانبولده میرکون ابتدائی معلملکنده، مقری کوی اناث نمونه مدیرلکنده بولندی. شمدی استانبولده چلبی سلطان محمد اناث نمونەسی معلمی بولنیور.

عثمان نوری افندی

(١٢٦٦) سنەسنده بالیکسرده دوغدی. پدری آماسیەلی حاجی امین آغادر. تحصیل ابتدائیدن صوکره مدرسه تحصیلی کوروب یکی کویلی حاجی سلیمان افندیدن اجازت آلدی و اوچ دفعه اجازت ویردی. (٣٠١) سنەسنده اعدادینك کشادندن (٣٠٨) سنەسنه قدر لسان عثمانی و اوتاریخدن (٣١٥) سنەسنده مقتبلکنه قدر علوم دینیه معلملکنی ایفا ایتدی. عثمان نوری افندی مفتی اولونجه معلملکدن چکیلدی. (٣٢٧) سنەسی کانون ثانیسنده وفات ایتدی. قبری الیاس دده مزارستانندەدر. مومی الیهك اثرلری، اشعاری مفصل ترجمهٔ حالیله برابر قرەسی مشاهیرینك علما فصلنده محرردر.

علی ثریا بك

ازمیتلی اولوب شیخ زادەدر. اجزاجی مکتبی مأذونلرندن ایدی. قرەسی اعدادیسنك کشادی اوزرینه (٣٠٤) تاریخنده اعدادی تاریخ طبیعی معلملکنه تعیین ایدلمش و (٣٠٦) نهایتلرنده اسلام اجزاجی اولمنەمبنی خستکی نسا خستەخانەسی سر اجزاجیلغیله استانبوله جلب ایدلمشدر.

عزالدین بك

(٣٠١) سنەسنده بالیکسرده دوغدی. پدری محرم افندیدر. مکتب ملکیەدن مأذون اولوب لوا معیت مأموری ایکن ٩ شباط ٣٢٥ قرەسی اعدادیسنه فرانسزجه معلمی اولدی. (٣٢٩) سنەسی ایلولنده تذسیق اقتضای انفکاك ایتدی. شمدی اردك قضاسی قائممقامیدر.

فیضی افندی

پدری صالح افندیدر. (١٢٦٨) تاریخنده مرزیفونده دوغدی. دارالمعلمین

اعدادی قسمندن مأذون اولوب وارنه رشدیه مکتبی مدیری ایکن قره‌سی اعدادیسنه برنجی صنف معلمی اولمش و (٣٢٦) اغستوسنده تورکجه و معلومات مدنیه معلملکنه نقل اولونمشدر. اعدادینك ادرمیده نقلنی متعاقب اوراده وفات ایتدی.

کیرکور کورجیان افندی

(١٢٨٤) ده استانبولده دوغدی پدری حچادور افندیدر. (٣٠٤) سنه‌سنده مکتب ملکیه‌دن چقدی. سلانیك اعدادیسی ریاضیه معلمی ایکن (٣٠٦) سنه‌سنده قره‌سی اعدادیسی هیئت، قوانین حقوقیه، علم ثروت، کیمیا معلملکلرنده بولنه‌رق (٣٠٧) سنه‌سنده ترفیعاً ادرنه اعدادیسی مدیر معاونی و ریاضیه معلملکنه تعیین ایدلدی. کیرقور افندی مالغا معارف نظارتی منتشلکنده و تجارت مکتب عالیسی مدیر و ریاضیه معلملکنده‌ده بولندی. شمدی تجارت مکتب عالیسی ریاضیات تجاریه و مالیه معلمیدر. مومی‌الیهك ابتدائی مکتبلرندن عالی مؤسسه‌لره قدر بر خیلی ریاضیه‌یه عائد اثرلری واردر.

محمد رشدی افندی

زعفرانبوليلی اولوب پدری مصطفی عاصم افندیدر. (١٣٠١) سنه‌سنده دوغدی. اعدادی تحصیلی کوردکدن صوکره دارالمعلمین و دارالفنون علوم طبیعیه شعبه‌سندن تصدیقنامه آلدی. (٣٢٥) سنه‌سنده قره‌سی اعدادیسی برنجی صنف ایکنجی شعبه معلمی ایکن ریاضیه معلملکنه تعیین ایدلمشدر. رشدی افندی (٣٢٩) سنه‌سنه قدر بالیکسری‌ده و مکتبك ادرمیده نقلی اوزرینه اوراده‌ده بولوندی. داها صوکره باندرمه اعدادیسی ریاضیه و موسیقی معلملکنی ایفا ایدرك برهانیه مکتبی باش معلمی ایکن (٣٣٩) تاریخنده ایرالق مرکز مکتبی باش معلملکنه نقل ایدلدی.

محرم حسبی افندی

(١٢٧٩) سنه‌سنده بالیکسریده دوغدی. پدری حلواجی حاجی مصطفی

آغادر . مدرسه تحصیلاتندن صوکره مفتی عثمان نوری افندیدن اجازت آلدی . ۳۰۹ سنه‌سی مارتنده قره‌سی اعدادیسی تورکجه قسم ثانی معلملکنه تعیین ایدیلوب صوکره‌دن عهده‌سنه بعض درسلر داها علاوه ایدلدی . محرم حسبی افندی ۳۲٤ تاریخنه قدر بلا فاصله اون بش سنه معلملکده بولوندی . (۳۲٤) ده قره‌سی مبعوثلغنه انتخاب ایدلدی . صوکره مجلس اداره و مجلس عمومی اعضالقلرنده خدمت ایتدی . (۳۳۰) سنه‌سنده وفات ایدن مرحومك مفصل ترجمهٔ حال واشعاری قره‌سی مشاهیرینك ادبا فصلنده محرردر .

مصطفی جلالی افندی

پدری حسن آغادر . (۱۲۷۵) تاریخنده بالیکسریده دوغدی . رشدیه‌دن شهادتنامه آله‌رق (۹۸) تاریخندن اعتباراً قره‌سی محاسبه قلمنه دوامه باشلادی . بیغادیج ، برهانیه ، آیوالق ، باله ، ادرمید ، اردك ، باندرمه مال مدیرلکلرنده بولونه‌رق امانت اعشار مأمورلغنده استخدام ایدلدی . ۳۰۱ سنه‌سی شباطنده یکی تأسیس ایدیلان قره‌سی اعدادیسی اصول دفتری و حساب معلمکنه تعیین اولوندی . کثرت مشغولیته بناءً (محاسبه‌ده وظیفه‌سی ده واردی) عهده‌سنده یالیکز اصول دفتری براقیلدی . مومی الیه ۳۱۱ سنه‌سی اواسطنده بیغادیج مال مدیرلکنه تعیین ایدلدیکندن معلملکدن انفکاك ایتدی .

مصطفی نیازی افندی

۱۲٤۸ ده بالیکسریده دوغدی . پدری مؤذن خلیل افندیدر . استانبول دارالمعلمین رشدیه‌سنك ایلك مأذونلرندن اولوب استانبولده بعض خصوصی مکتب معلملکلرنده بولنه‌رق مملکتنه عودت و مرکز برنجی صنف رشدیه معلم اوللکنه تعیین ایدلدی . نیازی افندی ۳۰۱ سنه‌سندن اعتباراً یکی تأسیس ایدیلان قره‌سی

اعدادیسی جغرافیا وبالاخره برابر اوله‌رق تاریخ معلملکی ایله توظیف اولوندی. وفاتی تاریخی اولان ۳۲۵ سنه‌سی اغستوسنه قدر بلا فاصله یکرمی اوچ سنه معلملك ایتدی. قبری بالیکسرینك غریبلر مزارلغنده‌در. مصطفی نیازی افندی ثلث یازی یازمقده پك ماهر ایدی.

منیر بك

قسطمونی مکتوبجیلغنده وفات ایدن مستجابی زاده رفعت بکك اوغلیدر. قره‌سی اعدادیسنك کشادنده حسن خط معلملکنه تعیین ایدیله‌رك ۳۰۷ سنه‌سنه قدر معلملك ایتمشدر.

قره‌سی اعدادیسی مبصرلری

سعید افندی [کرد]

اعدادی مدیری کنعان بکک تعلقاتندن کرد عبدالقادر پاشانک دامادی ایدی. ایلک زمانده یوسف افندینک یرینه بر بچق سنه قدر اعدادی سر مبصرلغنده بولوندی. کورکولی، جدی وغایت تربیه‌لی بر ذات اولدیغندن توجه قازانمشدی.

شکری افندی [حاجی]

طربانجی زاده‌لردن فاضل مشهور فخرالدین افندینک برادریدر. مدت مدیده اعدادیده مبصرلق ایتدی.

عزت افندی

اعدادینک ایلک مأذونلرندندر. اعدادی مبصرلغنده بولنوب عسکرلکله حجازه سوق ایدلمش واوراده وفات ایتمشدر. ذکرلی وفطین بر ذات ایمش.

یوسف افندی

عن‌اصل داغستانلیدر. آماسیه‌یه هجرت ایتمش واورادن بالیکسری‌یه کله‌رك اعدادی‌یه سر مبصر اولمشدر. ایش کذار وتجربه دیده اولدیغندن هم انضباطی تأمین ایتمش وهم‌ده معلم وطلبه‌یه کندیسنی سودیرمشدی، مبصرلغی اعدادینك ایلك زمانلرینه مصادفدر.

هر سنه‌كی

قره‌سی اعدادیسی موجودی

اعدادینك ابتدای تأسسندن ادرمیده نقلنه قدر [٣٠١—٣٢٩] هر سنهٔ درسیه ظرفنده‌كی مكتب موجودینی كوسترر جدول بروجه آتیدر :

سنهٔ درسیه	طلبه موجودی	ملاحظات
٣٠١—٣٠٢	٤٠	مكتب موجودینه دائر المزده وثائق اولمادیغندن ٣٠٨—٣٠٩ سنهٔ درسیه سنه قدر كوستریلان طلبه موجودی مكتبك اسكی معلم ویا طلبه سندن اوكره‌نیلان مقداردر.
٣٠٢—٣٠٣	٢٩	
٣٠٣—٣٠٤	٤٢	
٣٠٤—٣٠٥	٥٨	
٣٠٥—٣٠٦	٦١	
٣٠٦—٣٠٧	٧٠ تخمینی	بوسنهٔ درسیه ختامنده مكافات الان افندیلرك عددی (٥٤) اولدیغنه كوره مكتب موجودی یتمش تخمین ایدلدی .
٣٠٧—٣٠٨	٧٠ «	بوسنه‌ده مكافات آلانلرك موجودی (٤٨) در.
٣٠٨—٣٠٩	٨٧	
٣٠٩—٣١٠	٧١	
٣١٠—٣١١	١٠٤	
٣١١—٣١٢	١٤١	
٣١٢—٣١٣	٩١	
٣١٣—٣١٤	١٠٥	
٣١٤—٣١٥	٦٦	
٣١٥—٣١٦	٩٩	
٣١٦—٣١٧	١٠٤	
٣١٧—٣١٨	١١٧	
٣١٨—٣١٩	٢٨١	بومقدار مكاتب ابتدائیه‌نك نقصان اولماسی مناسبتیله اعدادیده آچیلان احتیاط صنفلری ایله برابر اولان موجود

قره‌سی اعدادیسی موجودی [مابعد]

سنهٔ درسیه	طلبه موجودی	ملاحظات
٣٢٠ — ٣٢١	١٠٥	
٣٢١ — ٣٢٢	١١٧	
٣٢٢ — ٣٢٣	١٢٣	
٣٢٣ — ٣٢٤	١٤٦	
٢٢٤ — ٣٢٥	١٨٧	
٣٢٥ — ٣٢٦	١٧٢	
٣٢٦ — ٣٢٧	٢١٥	
٣٢٧ — ٣٢٨	٢٠٧	
٣٢٨ — ٣٢٩	٢١٢	

ایلك اعدادی مأذونلری

٣٠٦ ـ ٣٠٧ سنهٔ درسیه‌سنده قردسی اعدادیسنی اکمال ایده‌رك ایلك دفعه شهادتنامه آلان افندیلر .

صنف نومروسی	اسملری	درجه‌لری	ملاحظات
٥	رفعت افندی	علی الاعلی	شرکت خیریه‌ده مأمور
١	عصمت «	اعلی	مستجابی زاده ادیب مرحوم عصمت بك
٨	صبوح «	«	صوك وظیفه‌سی بیلنه‌مدی
٣١	تئودور «	«	« « «
١٣	محرم «	قریب اعلی	الیوم دار الخلافه‌ده معیداولوب مدقق بر ذاتدر
١٩	عزت «	«	بالاخره اعدادیده مبصرلق ایتمشدر
١٤	آصادور «	«	بیلنه‌مدی
٤٣	لبیب «	«	«
١٦	ابراهام «	«	«

مکتب صرف اعدادی اوله‌رق بش صنف ایدی . بو سنهٔ درسیه‌دن صوکره لوا اعدادیلری رشدیه‌ایله برابر بش صنف اوزره تأسس ایتمشدر .

بو سنهٔ درسیه عمومی امتحاننده دردنجی صنفدن (١٠) اوچنجی صنفدن (٩) ایکنجی صنفدن (١١) برنجی صنفدن (١٥) افندی مکافات آلمش و یوقاریده جدولده ارائه ایدیلدیکی وجهله دوقوز افندی ده مأذون اولمشدر .

یوقاریکی جدول اوتاریخده هندسه معلمی بولنان حازم بکك لطف ایتدکاری توزیع مکافات و مأذونین جدولندن آلنمشدر

٣٠٧ ـ ٣٠٨ سنهٔ درسیه‌سنده مأذون اولانلر

صنف نومروسی	اسملری	درجه‌لری	ملاحظات
٢٤	مصطفی افندی	اعلی	
٢٦	عبدالله »	»	
٤٥	حقی »	»	مغنیسا سلطانیسی مدیری ایکن تقاعد اولمشدر .
٦	بوغوص »	قریب اعلی	
١١	احمد »	قریب وسط	مجلس اداره باش کاتبلکندن معزول والیوم تجارتله مشغول [١]
٣٧	کمال »	»	
٢	رضا »	»	
٩	شوکت »	»	
١٥	قره‌بت »	»	

بوسنهٔ درسیه‌ده دردنجی صنفدن (٣) اوچنجی صنفدن (٧) ایکنجی صنفدن (١٥) برنجی صنفدن (١٣) افندی مکافات ایله تلطیف ایدلمشدر . مکافات الانلرك مقداری‌نك (٤٧) اولدیغنه کوره مکتب موجودینك تخمیناً یتمش قدر اولدیغی ظن ایدیلیر .

یوقاریده‌کی جدول اوتاریخده معلم بولنان حازم بکك نزدنده موجود توزیع مکافات ومأذونین لیسته‌سندن التمشدر .

---

[١] احمد ناجی افندی ١٢٩١ ده بالیکسریده دوغدی پدری مؤذن زاده محمد افندیدر . مومی الیه شعبات ادارهٔ حکومتك معاملاتندن باحث واوزمانه کوره حکومته ورود ایدن اوامر متنوعه وقانونیه‌یی جمع وتلفیق ایتمك صورتیله قره‌سی لوا بدایت محکمه‌سی باش کاتبی ممتاز بك ایله مشترك اوله‌رق (رهبر اداره) یاخود (تلخیص امور ادارهٔ ملت وتسهیل معاملات متنوعهٔ دولت) اسمنده بر اثر طبع ونشر ایتمشلردر . احمد ناجی افندی الیوم تجارتله مشغول اولمقده‌در .

٣١٠ : ٣١١ سنهٔ درسیه‌سی مأذونلری

ملاحظات	درجه‌سی	اسمی	مکتب نومروسی
زراعت بانق مدیر معاونی		محمد افندی	٣٣
دورسون بك قضاسی نفوس مأموری		صابر »	
یوزباشی		مصطفی رشدی »	
علی بك زاده الکتریق مأموری		اسماعیل حقی »	
بیکباشی ایکن حربده شهید اولدی		قدری »	

بو سنهٔ درسیه مأذونین لیسته‌سی ده ضایع اولمشدر . یوقاریده‌کی اسامی‌یی اوسنه مأذونلرندن زراعت بانق مدیر معاونی محمد وبلدیه الکتریق مأموری علی بك زاده حقی بکلردن اوکرنه‌رك قید ایتدم . درخاطر ایدیله‌میه‌رك قیدایدلمه‌مش اولانلرده واردر .

۳۱۲ - ۳۱۳ سنهٔ درسیه‌سندن مأذون افندیلر

صنف نومروسی	اسملری	درجه‌سی	ملاحظات
٤۳	محمد افندی		بیکباشی ایکن وفات ایتمشدر .
٥۸	جمال «		بصربك زاده زراعتله مشغول
۷۳	علی وهبی «		تجاردی وفات ایتمشدر
۷۰	عبدالرحیم «		صنعتکار
۷۷	احمدراسم «		طورسون بك قضاسی ابتدائی معلمی
۸۳	عبدالغفور «	ایکنجی	مبعوث سابق
۸٤	ارتین «	برنجی	
۸٦	محمدامین «		استانبولده تحصیلده ایکن وفات ایتمشدر
بیلنه‌مدی	کمال «		تجارتله مشغول

بو سنهٔ درسیه ظرفنده مکتبك عموم موجودی (۹۱) ایسه‌ده بونلردن نه مقدارینك هانکی صنفه عائد اولدیغنه دائر معلومات الده ایدیله‌مدی .

٣١٤-٣١٥ سنهٔ درسیه‌سنده مأذون افندیلر

صنف نومروسی	اسملری	درجه‌لری	ملاحظات
٣	ممتاز افندی		دعوی وکیلی
٤	عارف «	ایکنجی	
٥	جلال «		مغروقاً وفات ایتدی
٦	ذهدی «		ولایت مطبعه‌سی کاتبی ودارالخلافه جغرافیا و هندسه مدرسلکندن مدرسهٔ علمیه حساب وقواعد معلمی اولمشدر
٨	ناجی «	دردنجی	لیسه‌دین درسی وفارسی معلمی ومدرس
٢٤	حازم «	اوچنجی	دارالخلافه تاریخ وجغرافیا معلمی
٥٩	خیری «		عسکرده وفات ایتمشدر .
٦٣	ممتاز «		سابق اجرا مأموری
٩٤	وهبی «	برنجی	قره‌سی مبعوثی وهبی بك افندی
١٢١	ویرطانس «		
١٢٧	حسین «		استانبول دارالمعلمین مأذونلرندن ایدی : وفات ایتمشدر .

صنف	موجودی
٥	١٢
٤	٧
٣	٨
٢	١١
١	٢٨
	٦٦

۳۱۵ ـ ۳۱٦ سنهٔ درسیه‌سنده مأذون اولان افندیلر

صنف نومروسی	اسملری	درجه‌سی	ملاحظات
۲۱	راجی افندی		مجنون بر حالده‌در .
۲۸	نوری »	اوچنجی	بیطار مکتبنده تحصیلده ایکن وفات ایتمشدر
٦۵	مهران »	ایکنجی	چزمه‌جیلك صنعتیله مشغول ایکن وفات ایتمشدر
۷۳	راغب »		مدرسه‌ده تحصیلده ایکن وفات ایتمشدر.
۱۰۵	عادل »	برنجی	قره‌سی محاسبهٔ خصوصیه مدیری عادل بکدر
۱۰٦	خلیل فهمی »		مدرسه‌ده اوقورکن وفات ایتمشدر .

۳۱۵ ـ ۳۱٦ سنهٔ درسیه‌سنده صنفلر موجودی :

صنف	موجودی
۵ نجی	٦
٤ »	۱۰
۳ »	۹
۲ »	۲۷
۱ »	٤۷
عموم مکتب یکونی	۹۹

۳۱۷ ـ ۳۱۸ سنهٔ درسیه‌سی مأذونلری

صنف نومروسی	اسملری	درجه‌سی	ملاحظات
۲۵	مدحت افندی		قره‌سی اوقات مدیری
٥٥	نافذ «		صندیرغی قضاسی قائمقامی
۸۱	علی رضا «		اجزاجی
٥۸	اوخانس «		

۳۱۸ ـ ۳۱۹ سنهٔ درسیه‌سی مأذونلری

صنف نومروسی	اسملری	درجه‌سی	ملاحظات
۱۳	جلال افندی		زراعتله مشغول
۱٦	عیسی «		تلغراف مخابره مأموری
۲۹	رفعت «	ایکنجی	اجرا ماموری ایکن وفات ایتمشدر
٦۰	علی رضا «		الیوم تجارتله مشغول
٦۲	مفتون «	اوچنجی	الکتریقجی وصنعتکار
۹۱	حسنی «	برنجی	ملکیه مفتشی
۹٥	فیضی «		قاداسترو مکتب عالیسندن مأذون اولوب الیوم ولایت مطبعه‌سی مدیری بولنان عبداه فیضی بك
۱۲۰	اسماعیل «		ضابط ایدی. چناق قلعه‌ده شهید اولمشدر

۳۱۸ ــ ۳۱۹ سنهٔ درسیه‌سنده صنفلر موجودی :

صنف	موجودی
٦	۸ [۱]
٥	٥
٤	۱۱
۳	۳٤

[۱] اعدادی بوسنه آلتی صنف اوزرینه قبول ایدلمش ایسه‌ده برنجی و ایکنجی صنفلر موجودی کوسترلمه‌مشدر .

٣١٩ـ٣٢٠ سنهٔ درسیه‌سی مأذونلری

ملاحظات	درجه‌سی	اسملری	صنف نومروسی
دارالخلافه مدرسه‌سنده معلم		نجاتی افندی	٣
اردك قضاسی قائمقامی		عزالدین «	٥
بیلنمه‌دی		خیرالدین «	٦٨
«		جودت «	١٥٤

٣٢٠ ـ ٣٢١ سنهٔ درسیه‌سی مأذونلری

ملاحظات	درجه‌سی	اسملری	صنف نومروسی
بالیکسری حاجی ایلبك نمونه مکتبی مدیری		محمد رفعت افندی	٣٦
		حافظ ابراهیم «	٣٤
دارالمعلمین دین درسی معلمی		زهدی «	٢٠٩
دارالمعلمینده معلم ایکن وفات ایتمشدر		حامد «	١٧٨
قائمقام معزولی ، نافعه کاتبی		بهاءالدین «	١٧٥
تجارتله مشغول		راجی «	٢١
ادرمید زراعت بانق مأموری		نوری «	٢١١
عطار		مصطفی «	
تجارتله مشغول		حافظ حقی «	١٧٤
		تحسین افندی	٧٦
باندیرمه محاسبهٔ خصوصیه مأموری		ناظم «	١٩١
ضابط		رائف «	١٩٠
محاسبه کاتبی		محمد راجی «	١٩٥
اجزاجی		نجمی «	١٨٠
تجارتله مشغول		حسین «	٢١٨

٣٢٠ـ٣٢١ سنهٔ درسیه‌سی مأذونلرندن [مابعد]

صنف نومروسی	اسملری	درجه‌سی	ملاحظات
٢١٩	حسن افندی		
١٢	مصطفی حلمی «		حرب عمومیده شهیداً وفات ایتمشدر
٢١٦	ادیب «		تجارتله مشغول
٢٢٠	آیسلاغوس «		

گچن سنه وبو سنه‌یه عائد جدوللر ضایع اولدیغندن بو اسملری اوسنه مأذونلرینه صوره‌رق طوپلادم . بو خصوصده دائره نمونه مدیری محمد رفعت بکدن خیلی معلومات آلدیغمدن کندیلرینه علناً تشکر ایده‌رم .

٣٢١ـ٣٢٢ سنهٔ درسیه‌سی مأذونلری

صنف نومروسی	اسملری	درجه‌سی	ملاحظات
١٤	خیرالدین افندی		طابور کاتبی
٢٢	علی ناجی «		تجارتله مشغول
٣٣	طودوری «		استانبولده قومیسیونجی
٣٥	حلمی «		عدلیه کتبه‌سندن ایدی وفات ایتمشدر
٤١	رجب رشدی «		کملك زراعت بانق مأموری
٤٥	اسماعیل حقی «		تجار و مجلس عمومی اعضاسندن
٧١	حسن فهمی «		ملکیه مأذونی قائممقام
١١٠	محمد «		املاك امیریه مأموری
١٤١	محرم هادی «		انقره پولیس مدیریتی قسم عدلی رئیسی
٢٠٤	محمد رشید «		تجارتله مشغول

بو سنهٔ درسیه‌نك جدوللری ضیاعه اوغرادیغندن یوقاریده‌کی جدول بو سنهٔ درسیه مأذونلرندن مجلس عمومی اعضای محترمه‌سندن اسماعیل حقی بك افندیدن اوگره‌نیله‌رك عیناً درج ایدلمشدر .

٣٢٢ـ٣٢٣ سنهٔ درسیه‌سی مأذونلری

صنف نومروسی	اسملری	درجه‌سی	ملاحظات
٤٦	ابراهیم افندی		
٥١	عبدالشکور «		ظفرلی غزته‌سی صاحبی
٨٠	خلیل «	دردنجی	
٨٣	امین «		
٩٤	رشدی «	اوچنجی	
٩٧	ناطه «	برنجی	ناحیه مدیری ایکن وفات ایتمشدر
١١٧	علی «	ایکنجی	قره‌سی مبعوثی علی سعاوی بك
٢٠٣	ناجی «		

مذکور سنهٔ درسیه ظرفنده صنفلرك موجودی :

صنف	موجودی	
٥	٨	
٤	٩	
٣	١٣	
٢	٣١	
١	٦٥	
	١٢٦	طلبه موجودی

٣٢٣-٣٢٤ سنهٔ درسیه‌سی مأذونلری

صنف نومروسی	اسملری	درجه‌سی	ملاحظات
٢	احمد شهاب الدين افندی	ایکنجی	احتیاط ضابطی ایکن شهید اوله‌رق وفات ایتدی
٣٧	مصطفی ندیم «		« « « « « «
٨٦	محمد «	برنجی	
١٠٨	محمد «		
١٢٣	احمد «	اوچنجی	اجزاجی
١٢٤	احمد «		سلطانی تاریخ جغرافیا معلم سابقی احمد وهبی بك
١٧٢	زرون «		عسکری طلبه‌سندن ایکن وفات ایتمشدر
٢٢٤	اوخانس «		

مذکور سنهٔ درسیه ظرفنده صنفلر موجودی :

صنف	موجودی
٥	٩
٤	٨
٣	١٦
٢	٥٠
١	٦٣
	١٤٦ طلبه یکونی

٣٢٤ - ٣٢٥ سنهٔ درسیه‌سنده أذون اولان افندیلر

مکتب نومروسی	اسملری	درجه‌سی	ملاحظات
١٧٣	عبدالله افندی		
١٨٦	علی »		
١٩٧	آغوب »		
٢٤١	زاهد »	برنجی	دوقتور بیکباشی
٢٦٢	صادق »	ایکنجی	قره‌سی ولایتی برنجی مستنطقیدر
٢٦٥	محمد ـ »	اوچنجی	تجارتله مشغول

٣٢٤ - ٣٢٥ سنهٔ درسیه‌سنده صنفلر موجودی :

صنف	موجودی
٥ نجی	٦
٤ »	١٢
٣ »	٣٧
٢ »	٤٩
١ »	٨٣
	١٨٧ طلبه موجودی

٣٢٥-٣٢٦ سنهٔ درسیه‌سنده مأذون افندیلر

ملاحظات	درجه‌لری	اسملری	مکتب نومروسی
		احمد افندی	١٨
		ناظم »	٣١
مهندسدر	اوچنجی	بصری »	٢٩٥
قره‌سی ولایتی تحریرات مدیری	برنجی	فخری »	٢٢٩
بلدیه مفتشی		ناجی »	٣٠٠
تجارتله مشغول		صدری »	٣٠٤
		ابراهیم حقی »	٣٠٥
وفات ایتمشدر		عبدالصبور »	٣٠٧
تجارتله مشغول		حمدی »	٣١١
		امین »	٣٢٣
		محمود »	٣٣٧
		محمد »	٣٤٢

مذکور سنهٔ درسیه ظرفنده صنفلر موجودی :

صنف	موجودی
٥	١٢
٤	٢٦
٣	٢٥
٢	٣٨
١ نجی صنف برنجی شعبه	٣٧
١ نجی صنف ایکنجی »	٣٤
	١٧٢

٣٢٦-٣٢٧ سنهٔ درسیه‌سی مأذونلری

مکتب نومروسی	اسملری	درجه‌سی	ملاحظات
٥٣	مصطفی فهمی افندی	ایکنجی	قرطاسیه تجارتیله اشتغال ایدیور
٧٧	طاقور »		زراعت مأموری
٨٥	محمود جمال »		مأمور
١٢٤	محمد عارف »		معلم احتیاط ضابطی ایدی
٣٦٢	مصطفی »		قره‌سی لیسه‌سی قسم ابتدائی و تربیهٔ بدنیه معلمی
٣٦٣	راسم »	برنجی	» » » معلملرندن
٣٧٩	محمد نابی »		قره‌سی لیسه‌سی قسم ابتدائی معلمی
٣٨٠	محمد فائق »	دردنجی	» » » » » باش معلمی
٣٩٥	مصطفی حلمی »		» » » » » معلمی
٣٩٦	احمد فؤاد »		مجلس ملی ضبط کاتبی
٣٩٨	محمد خلوصی »		ساعتجی
٤٠٤	محمد مظفر »		ظفر ملی غزته‌سی محررلرندن
٤١٣	ابراهیم ادهم »		قره‌سی ایتام مدیری
٤١٤	یورکی »	اوچنجی	تجار
٤١٦	صفی الدین »		قره‌سی دفتردارلغنده کاتب
٤٢١	سلیمان حلمی »		زراعت مأموری
٣٩٤	ناجی »		بلدیه اعضاسندن تجارتله مشغول

بو سنهٔ درسیه‌ده بشنجی صنفده (١٧) ، دردنجیده (٣١) ، اوچنجیده (٢٩) ، ایکنجی صنفده (٤٩) ، برنجیده (٨٩) که جمعاً (٢١٥) افندی مکتبه مداوم بولنمشدر .

٣٢٧ـ٣٢٨ سنهٔ درسیه‌سی مأذونلری

مكتب نومروسی	اسملری	درجه‌سی	ملاحظات
٥٧	علی شوقی افندی	اوچنجی	
٦٢	محمد «		
٧٠	خلیل «		
٢١٦	سلیمان «		
٣٥١	سداد «		
٤٢٤	امین «		تجارتله مشغول
٤٢٥	مصطفی «		اردك محاسبهٔ خصوصیه مأموری
٤٢٧	اسماعیل «		تجارتله مشغول
٤٢٩	مصطفی جمیل «		تجارتله مشغول
٤٣٨	محمد نظام الدین «		
٤٥٩	حامی «		تجارتله مشغول
٤٨٩	خلیل «	برنجی	احتیاط ضابطی ایكن شهیداً وفات ایتدی
٤٩٤	باروناق «	ایكنجی	
٤٩٥	لیغور «		

مذكور سنهٔ درسیه‌ده بشنجی صنفده (١٤) ، دردنجیده (٢١)، اوچنجیده (٢٩) ، ایكنجی‌ده اللی بش ، برنجی صنف برنجی شعبه‌ده (٤٢) ، ایكنجی شعبه‌ده (٤٦) كه جمعاً (٢٠٧) افندی موجوددر .

١٣٢٨ - ١٣٢٩ سنهٔ درسیه‌سی مأذونلری

مکتب نومروسی	اسملری	درجه‌سی	ملاحظات
٧	حیدر افندی	اوچنجی	مرکز تحصیلداری
١٠	احمد »		تجارتله مشغول
١٥	مصطفی »		تجارتله مشغولدی وفات ایتدی .
٢٦	محمد ممتاز »		پولیس ماموری
٢٧	زهدی »		تجارتله مشغول
٤٢	طلعت »		» »
٤٨	کمال‌الدین »		رژی انبار مأموری
٥٩	محمد »	برنجی	مارانغوز
٦٠	احمد »		
٦١	احمد »		
١٣٢	سورن »		
٢٨٦	حسن صبری »	دردنجی	
٢٨٧	احمد خلوصی »		
٣٥٤	نیازی »		طورسون بك قضاسنده مأمور
٤٦٨	حلمی »	ایکنجی	تجارتله مشغول
٤٨٠	بصری »		» »

مذکور سنهٔ درسیه ظرفنده صنفلری موجودی شو مقداردر . بشنجی صنفده (١٦) دردنجیده (٢٢) اوچنجیده (٥٣) ایکنجیده (٤٨) و برنجی صنفده (٧٣) که جمعاً (٢١٢) طلبه‌در .

اوچنجی قسم

سلطانی ـ لیسه

یوکسك تحصیله طلبه یتشدیرمك اوزره فرانسز لیسه‌لرینی تقلیدا بزده‌ده آچیلان سلطانی مکتبلرینك تعمیمنه ۳۲۶ سنهٔ مالیه‌سنده و مرالله افندی مرحومك معارف نظارتنده بولوندقلری زمانده تشبث ایدلمش [١] وابتدا لیلی اعدادیلرك یرینه اون ولایت مرکزنده ابتدائی وتالی قسملردن مرکب اوله‌رق اون ایکی صنف اوزرینه سلطانی مکتبلری آچیلمشدر . [٢]

سلطانی مکتبلری کشادی صوکره‌لری مستقل سنجاقلره قدر تعمیم ایده‌رك لواء اعدادیلری دخی سلطانی کشاد ایدیلن یرلردن قالدیریله‌رق بعض سنجاق ومهم قضالره منحصر قالمشدر .

سنجاقلره قدر تشمیل ایدیلان سلطانیلرك لیلی اوله‌رق ادامه‌لری خیلی مصارفی موجب اولمسنه و بو ایلی سلطانیلرك تعمیمندن مطلوب وجهله استفاده

---

[١] برنجی قسمده یازلدیغی اوزره بزده ایلك لیسه (١٢٨٥) سنه‌سنده وعبدالعزیز خانك زمان سلطنتنده آچیلمش ولیسه‌نك متقابلی اوله‌رق خاقان مشارالیهه حرمةً (سلطانی) اسمی ویرلمش ولیسه‌لرك تعمیمی اثناسنده هرنصلسه بواسم ینه ابقا ایدلمشدی .

[٢] او زمان آچیلان سلطانیلر شونلردر : استانبول ، أدرنه ، ازمیر ، اطنه ، بروسه ، بیروت ، حلب ، طربزون ، قسطمونی ، معمورة العزیز در . معارف نظارتینك (٣٢٨ ـ ٣٢٩) سنهٔ درسیه‌سنده ترتیب ایتدیکی احصائیاته کوره طلبه‌سی الك چوق اولان (٣٨٣) بروسه واك آز اولان معمورة العزیز (١٥٣) در .

ایدیله‌مه‌مسنه مبنی بونلردن بعضیلرینك نهاری‌یه تحویل ودوقوز صنف اوزرینه تأسیسی موافق کوریله‌رك اوصورتله تطبیق ایدلمشدر .

برجمیله اوله‌رق لیسه‌لره ویرلمش (سلطانی) اسمی، ۱۵ تموز ۳۳۹ تاریخنده برآی مدتله آنقره‌ده طوپلانان هیئت علمیه‌نك قراریله قالدیریله‌رق تعبیر اصلیسی اولان (لیسه) اسمنك قبولی تقرر ایتمش واو صورتله مکتبلره تعمیم اولونمشدر .

شو ایضاحاتدن آکلاشیله‌جغی اوزره برزمانلر لیلی یدی ونهاری بش صنف اوزرینه مؤسس اولان ولایت ولواء اعدادیلری تشکیلاتنده اولدیغی کبی (سلطانی ـ لیسه) لر ایکی‌یه آیریله‌رق تام دوره‌لی ودورهٔ اولالی اوله‌رق ولایت و سنجاق مرکزلرینك اکثریسنده آچلمشدر . [۳]

معلوم اولدیغی اوزره (سلطانی ـ لیسه) لرك قسم ابتدائیسی ایلك بش صنفدر قسم تالی اسمی ویریلان و آلتنجیدن اون ایکنجی صنفه قدر اولان صنفلرده ایکی‌یه آیرلمشدر . آلتنجیدن ، دوقوزنجی‌ده داخل اولمق اوزره ایلك دورت صنفه (دورهٔ اولی) واوننجیدن، اون ایکنجی‌یه قدر اولان قسمنه‌ده دورهٔ ثانیه دینیلیر. [٤] دورهٔ ثانیه‌لر ادبیات وفن شعبه‌لرینه تفریق ایدلمشدر . بو فرق ادبیات شعبه‌سنده عربی، فارسی ، تاریخ قدیم درسلرینك بولونمسندن وفنونده‌ده بو درسلرك یرینه فنه عائد درسلرك قونولمش اولمسندندر . ادبیات مداوملری دارالفنونك ادبیات وحقوق مدرسه‌لرینه وفنون مداوملری ایسه طب وفن مدرسه‌لرینه حاضرلانیرلر.

۳۳۹ ـ ۳٤۰ سنهٔ درسیه‌سندن اعتباراً تام دوره‌لی اولان ارکك لیسه‌لری منطقه‌لره تقسیم ایدیله‌رك اشاغیده کوستریلان یرلرده آچیلمشدر .

---

[۳] ارکك لیسه‌لرندن ماعدا دوقوز واون سنه‌لك قیز لیسه‌لریله قیز صنایع لیسه‌لری‌ده واردر .

[٤] (۳٤۰ ـ ۳٤۱) سنهٔ درسیه‌سندن اعتباراً لیسه‌لر اون بر صنف اوزرینه آچیله‌جقدر . برنجیدن دردنجی صنفه قدر ابتدائی دردنجی صنفدن سکزنجی‌یه قدر (دورهٔ اولی) و دوقوز، اون، اون برنجی صنفلرده دورهٔ ثانیه‌یی تشکیل ایده‌جکدر .

تام دوره‌لی ارکك لیسه‌لری	احتوا ایتدیکی منطقه‌لر
استانبول لیسه‌سی	استانبول و چاتالجه ولایتلری
قابا طاش «	« و قوجه‌ایلی ، بولی ، زونغولداق ولایتلری
ادرنه «	ادرنه ، قرق‌کلیسا ، کلیبولی ، تکفور طاغی «
قسطمونی «	قسطمونی ، سینوب ، چوروم ، توقاد ، چانغری «
سیواس «	سیواس ، العزیز ، درسم ، ملاطیه ، آماسیه «
طربزون «	طربزون ، لازستان ، کیره‌سون ، صامسون ، کموشخانه «
آطنه «	اطنه ، دیاربکر ، ماردین ، اورفه ، مرعش ، قوزان ، غازی عینتاب ، جبل برکت ، مرسین ، سوه‌رك
ارضروم «	ارضروم ، وان ، بتلیس ، قارص ، بایزید ، موش ، کنج حکاری ، سعرد ارزنجان طرفلری
بروسه «	بروسه ، ارطغرال ، قره‌سی ، چناق قلعه ولایتلری
ازمیر «	ازمیر ، آیدین ، مغنیسا ، دکزلی ، منتشا ، آنطالیه‌ولایتلری
قونیه «	قونیه ، بوردور ، اسپارطه ، کوتاهیه ، آفیون‌قره‌حصار اسکی شهر ، ایچ ایل ولایتلری
قیصری «	قیصری ، بوزاوق ، نیکده ، آقسرای ، قیرشهر ولایتلری
آنقره «	آنقره لیسه‌سی تام دوره‌لی‌ایسه‌ده لیلی دکلدر .

بونلردن بشقه تام دوره‌لی اوله‌رق (ارنکوی ، چاملیجه ، قندیللی) لیلی قیز لیسه‌لری‌ده واردر .

عددی اوتوز بره بالغ اولان بر دوره‌لی ارکك لیسه‌لری‌ده شونلردر :

آنطالیه ، آفیون قره حصار ، آماسیه ، اسکیشهر ، ازمیت ، اورفه ، العزیز ، اسکدار ، بولی ، بتلیس ، چاناق‌قلعه ، چوروم ، دکزلی ، دیاربکر ، داوود پاشا ، ریزه ، صامسون ، غازی عینتاب ، غازی عثمان‌پاشا ، قاضی‌کوی ، قره‌سی ، کلنبوی ، کوتاهیه ، مغنیسا ، مغله ، مرعش ، نیکده ، وفا ، وان ، یوزغاد .

نهاری اوله‌رق (آنقره) ، (ازمیر) ، (ادرنه) ، (استانبول) ، (بزم‌عالم) ، (نشان طاشی) قیز لیسه‌لری‌ده واردر .

قره‌سی سلطانی - لیسه‌سی

۱۳۲۸ سنهٔ مالیه‌سنده و بالقان حربی اثناسنده سلانیكك سقوط و استیلاسنه مبنی مذكور ولایت سلطانیه‌سنك، بناسی مساعد اولان قره‌سی اعدادیسی بناسنده كشادی ۳۲۸ سنه‌سی صوكلرنده قرار كیر اولدیغندن ۳۲۹ سنه‌سی نیساننده‌ن اعتباراً سلانیك سلطانیسی هیئت اداره، تعلیمیه و طلبه‌سی بالیكسری‌یه كله‌رك تدریساته باشلانمش و بونلریخدن اعتباراً قره‌سی سلطانیسی تأسیس ایدلمشدر. قره‌سی اعدادیسی دخی عمومی امتحانلری متعاقب ادرمیده نقل اولونمشدر.

قره‌سی سلطانیسی تاریخ تأسیسندن ۳۳۵ سنه‌سنه قدر لیلی اوله‌رق دوام ایدوب ۳۳۵ - ۳۳۶ سنهٔ درسیه‌سندن اعتباراً نهاری و دوقوز صنفلی سلطانی‌یه قلب ایدلمشدر.

مكتب بناسی درت قاتلیدر. برنجی قاتده؛ چماشیرخانه، چشمه، موصلقلر، مطبخ، دپوی، ایكی آنبار، بیوك یمكخانه، خلالر.

ایكنجی قاتده؛ قسم ابتدائی‌یه تخصیص ایدیلن بش صنف ایله، كیمیاخانه، جامع، خدمه اوطه‌سی.

اوچنجی قاتده؛ تالی قسمنه مخصوص درت درسخانه، كتبخانه و مطالعه صالونی (طبیعیات و ریاضیات صالونی) (تاریخ، جغرافیا صالونی) (مدیر و كاتب اوطه‌لری) (معلملر اوطه‌سی) دردنجی قاتده ایسه یتاقخانه و نوبتجی معلملری اوطه‌سی و مسامره و تمثیل صحنه‌سی واردر.

یونان اشغالی اثناسنده اوطوره‌جق علی العاده حصیر صانداليه‌سنه‌قدر اشیاسنك درتده اوچ بچنی یاغما و تخریب ایدیلن لیسه لوازماتنك قسم اعظمی ۳۳۸ - ۳۳۹ سنهٔ درسیه‌سی اثناسنده وزمان عاجزیده تدارك ایدلمشدر. قره‌سی لیسه‌سی لوازماتنك مكملیتی جهتله موجود لیسه‌لرك اكثر قسمنه فائقدر.

٣٢٨-٣٢٩ سنهٔ درسیه‌سنده قره‌سی سلطانیسی اداره و تعلیم هیئتی جدولی

اسملری	وظیفه‌لری	ملاحظات	اسملری	وظیفه‌لری	ملاحظات
نزیه بك	مدیر		طاهر افندی	علوم دینیه معلمی	
عبدالفتاح «	مدیر ثانی		فرید «	عربی «	
حسین یمنی افندی	کاتب		عبدالله حلمی بك	معلومات مدنیه، قانونیه اقتصادیه و اخلاقیه معلمی	
محمد رضا «	حساب مأموری				
جلال‌الدین «	انبار مأموری		علی حیدر «	آلمانجه معلمی	
رائف «	سرمبصر		علی «	علوم طبیعیه «	
علی رضا «	مبصر		خلیل درویش «	ریاضیه «	
احمد خلوصی «	«		عرفی «	تورکجه «	
عابدین «	«		صالامون افندی	فرانسزجه «	
فائق «	فرانسزجه معیدی		عبدالاحد «	فارسی «	
احمد «	امام		ابراهیم فطین بك	رسم «	
شکیب بك	ادبیات معلمی	دورهٔ ثانیه	مصطفی رحمی «	تربیهٔ بدنیه «	
احمد نوری «	ریاضیه «	«	عمر شرف‌الدین «	خط «	
عادل «	حکمت و کیمیا «	«	صالح افندی	ابتدائی باش «	
سلیم منصور «	تاریخ «	«	صالح «	« «	
امین «	جغرافیا «	«	مقبول صالح بك	مکتب طبیبی	
پاناپوط افندی	فرانسزجه «	«			

٣٢٩ـ٣٣٠ سنهٔ درسیه‌سنده قره‌سی سلطانیسی اداره وتعلیم هیئتی جدولی

اسملری	وظیفه‌لری	ملاحظات
نزیه بك	مدیر	(١٥ مایس ٣٣٠ ده (انفکاك
علی رضا »	»	
عمر فوزی »	مدیر ثانی	
علی رضا افندی	کاتب	
محمد ضیا »	حساب مأموری	
حاجی زهدی »	انبار مأموری	
عبدالباقی »	سر مبصر	
احمد خلوصی »	مبصر	
عابدین »	»	
خیری »	»	
معمر »	»	
شکری »	»	
سلیمان »	»	
حسن حسنی »	»	
مؤمن »	امام	
ابراهیم فطین بك	ادبیات معلمی	دورهٔ ثانیه
نوری »	ریاضیه »	(٣٣٠ نیسانده (انفکاك
نجاتی »	» »	دورهٔ ثانیه
قره‌بت افندی	علوم طبیعیه »	»
پاناپوط »	فرانسزجه »	»
عمر لطفی »	عربی »	»

اسملری	وظیفه‌لری	ملاحظات
احمد ذکی بك	تاریخ معلمی	
امین »	جغرافیا »	
محمد عاصم افندی	علوم دینیه »	
عزالدین بك	(معلومات مدنیه، قانونیه (اقتصادیه ، اخلاقیه (معلمی	
حاجی بها افندی	تورکجه معلمی	دورهٔ اولی
علی رضا »	عربی »	» »
خلیل درویش بك	ریاضیه »	
ثریا »	فرانسزجه »	
علی حیدر »	علوم طبیعیه »	
» » »	آلمانجه »	
ابراهیم فطین »	رسم »	
عبدالاحد افندی	فارسی »	
مصطفی رحمی »	تربیهٔ بدنیه »	
صالح »	قسم ابتدائی باش »	
صالح »	ابتدائی »	
حافظ ادیب »	» »	غنادرسی معلمی
مصطفی رحمی »	» »	
احمد بك	مکتب طبیبی	

۳۳۰ ـ ۳۳۱ سنهٔ درسیه‌سنده قره‌سی سلطانیسی اداره و تعلیم هیئتی جدولی

اسملری	وظیفه‌لری	ملاحظات	اسملری	وظیفه‌لری	ملاحظات
علی رضا بك	مدیر	۳۳۰ ایلولده انفکاك ایتمش	محمد عاصم افندی	علوم دینیه معلمی	
خلیل »	مدیر		حاجی بها »	تورکجه »	
عمر فوزی »	مدیر ثانی		علی رضا »	عربی »	
علی رضا افندی	کاتب		خلیل درویش بك	ریاضیه »	
محمد رضا »	حساب مأموری		احمد رفیق »	فرانسزجه وکیلی	اصیل معلم احتیاط ضابطی ایدی
حاجی ذهدی »	انبار مأموری	۳۳۰ مایسنده انفکاك ایتمش	» »	علوم طبیعیه معلمی	
محمد »	» »		عبدالاحد افندی	فارسی »	
عبدالباقی »	سر مبصر	۱۹ ایلول ۳۰ ده مبصرلق قالدیرلمشدر.	ابراهیم حقی »	غنا »	
خیری »	مبصر			آلمانجه	بو اوچ درس اصیل معلمی اولمدیغندن وکالتله اداره ایدلمشدر
سلیمان »	»			رسم	
مؤمن »	امام			تربیهٔ بدنیه	
حمدی بك	ادبیات معلمی	عسکرده وظیفه وکالتله اداره ایدلمکده ایدی.	صالح افندی	قسم ابتدائی باش »	
نجاتی »	ریاضیه »		حافظ ادیب »	ابتدائی »	
لطفی »	علوم طبیعیه »		مصطفی جزمی »	» »	
شوقی »	فرانسزجه »		ابراهیم حقی »	» »	
عمر لطفی »	عربی »		احمد بك	مکتب طبیبی	
محمد امین بك	تاریخ جغرافیا »				

۳۳۳ - ۳۳٤ سنهٔ درسیه‌سی قره‌سی سلطانیسی اداره وتعلیم هیئتی جدولی

اسملری	وظیفه‌لری	ملاحظات	اسملری	وظیفه‌لری	ملاحظات
وصفی بك	مدیر		علی رضا افندی	عربی معلمی	
محمود «	مدیر ثانی		بهاءالدین بك	فرانسزجه «	
یوسف ضیا افندی	کاتب، حسابه مأمور		خلیل درویش «	ریاضیه «	
راشد «	انبار مأموری		ناجی «	فارسی وکیلی	
کامل بهجت بك	سر معید		سلامی «	المانجه معلمی	
یشار افندی	معید		«	رسم «	
مهران «	«		حافظ ادیب «	غنا «	
مؤمن افندی	امام		حلمی «	تربیهٔ بدنیه «	
نجاتی بك	ریاضیه معلمی	دورهٔ ثانیه	حافظ ادیب افندی	قسم ابتدائی باش «	
حسن تحسین «	حکمت، کیمیا «	« «	اسماعیل فائق «	ابتدائی «	
شوقی «	فرانسزجه «		حلمی بك	« «	
حبیب الشریف «	عربی «		قدسی افندی	« «	
صبری «	علوم دینیه «		مصطفی صدقی «	« «	
محمد امین بك	تاریخ، جغرافیا «		شرف الدین «	« «	
بهاءالدین «	تورکجه «		احمد بك	مکتب طبیبی	
احمد رفیق «	علوم طبیعیه «				

٣٣٤ـ٣٣٥ سنۀ درسیه‌سنده قره‌سی سلطانیسی اداره وتعلیم هیئتی جدولی

اسملری	وظیفه‌لری	ملاحظات	اسملری	وظیفه‌لری	ملاحظات
وصفی بك	مدیر	٣٣٥ نیسانده انفکاك	احمد رفیق بك	علوم طبیعیه «	دورۀ اولی
محمد رأفت «	«		شوقی «	فرانسزجه وکیلی	
شوقی «	مدیر ثانی		ناجی افندی	فارسی معلمی	
حسن افندی	کاتب حساب مأمور		سلامی بك	آلمانجه معلمی	
راشد «	انبار مأموری		« «	رسم «	
مؤمن «	امام		نجاتی «	غنا «	
احمد نجاتی بك	ریاضیه معلمی	دورۀ ثانیه	حلمی «	تربیۀ بدنیه «	
منیب کمال بك	ادبیات وفلسفه «	«	« «	قسم ابتدائی باش «	
تحسین «	حکمت، کیمیا «	«	قدسی افندی	ابتدائی «	
شوقی «	فرانسزجه «	«	مصطفی صدقی «	« «	
حبیب الشریف «	عربی «	«	علی سعید «	« «	
صبری «	علوم دینیه «		مصطفی خالد «	« «	
محمد امین بك	تاریخ وجغرافیا «		احمد بك	مکتب طبیبی	
منیب کمال «	تورکجه «				
علی رضا افندی	عربی «				
خلیل درویش بك	ریاضیه «				

٣٣٥-٣٣٦ سنهٔ درسیه‌سی قره‌سی سلطانیسی اداره وتعلیم هیئتی جدولی

اسملری	وظیفه‌لری	ملاحظات	اسملری	وظیفه‌لری	ملاحظات
محمد رأفت بك	مدیر		ناجی افندی	فارسی معلمی	
شوقی «	مدیر ثانی	٣٣٦ شباطنده انفكاك ایتمش	حسن لطفی بك	آلمانجه «	
شاكر «	« «		حلمی «	تربیهٔ بدنیه «	
حسن «	كاتب		راغب افندی	رسم «	
راشد «	آلات محافظی		نجاتی بك	غنا «	
راشد «	سر معید وكیلی		حلمی «	قسم ابتدائی باش«	
عبدالرحمن «	معید وكیلی		قدسی افندی	ابتدائی «	
مؤمن «	امام		مصطفی صدقی «	« «	
محمد امین «	تاریخ وجغرافیا		حسین واصف «	« «	
صبری افندی	علوم دینیه معلمی		محمد نابی «	« «	
خلیل درویش بك	ریاضیه «		فخرالدین «	« «	
شاكر افندی	فرانسزجه «		توفیق «	« «	برآی قدر مع ایتمشدر
عثمان غالب بك	علوم طبیعیه «				
صلاح الدین «	توركجه «				
شاكر بك	« «				
علی رضا افندی	عربی «				

٣٣٦ـ٣٣٧ سنهٔ درسیه‌سی قره‌سی سلطانیسی اداره وتعلیم هیئتی جدولی

اسملری	وظیفه‌لری	ملاحظات
محمود بك	مدیر	
شاكر «	مدیر ثانی	
حسن افندی	كاتب	
راشد «	آلات محافظی	
كامل بهجت بك	سر معید	٣٣٦ تشرین اولده انفكاك ایتمش
رمزی «	سر معید	
مصطفی افندی	معید وكیلی	
مؤمن «	امام	
محمد امین بك	تاریخ، جغرافیا	
عثمان غالب «	علوم طبیعیه معلمی	
عبدالرحمن افندی	علوم دینیه «	
شاكر «	فرانسزجه «	وقتیله كلدیكندن مستعفی عدایدلمش ووكالتله اداره
خلیل درویش بك	ریاضیه معلمی	٣٣٦ تشرین اولده انفكاك
حسن شرف الدین «	« «	
علی رضا افندی	عربی «	

اسملری	وظیفه‌لری	ملاحظات
ناجی افندی	فارسی «	٣٣٧ شباطده وفات ایتمشدر
شاكر بك	توركجه «	
محمد عاصم افندی	« «	
راغب بك	رسم «	
نجاتی «	غنا «	
حلمی «	تربیهٔ بدنیه «	
حلمی «	قسم ابتدائی باش «	
قدسی افندی	ابتدائی «	
مصطفی صدقی «	« «	
حسین واصف «	« «	
محمد نابی «	« «	
فخرالدین «	« «	

۳۳۷ - ۳۳۸ سنهٔ درسیه‌سنده قره‌سی سلطانیسی اداره وتعلیم هیئتی جدولی

اسملری	وظیفه‌لری	ملاحظات	اسملری	وظیفه‌لری	ملاحظات
محمود بك	مدیر		حلمی بك	تربیهٔ بدنیه معلمی	
محمد عاصم افندی	مدیر ثانی	مدیر ثانیلك قالدیرلمشدر	حلمی «	قسم ابتدائی باش «	
حسن «	کاتب		قدسی افندی	« «	
راشد «	آلات محافظی		مصطفی صدقی «	« «	
مصطفی «	معید وکیلی		حسین واصف «	« «	
مؤمن «	امام		محمد نابی «	« «	
عثمان غالب بك	علوم طبیعیه معلمی		فخر الدین «	« «	
حسن شرف الدین «	ریاضیه «				
محمد عاصم افندی	تورکجه «	عربی معلملکنه			
« «	عربی «				
محمد امین بك	تاریخ، جغرافیا «				
	فرانسزجه «	وکالتله اداره			
عبدالرحمن افندی	علوم دینیه «				
ناجی «	فارسی «				
راغب «	رسم «				
نجاتی بك	غنا «				

٣٣٨-٣٣٩ سنهٔ درسیه‌سنده قره‌سی سلطانیسی اداره وتعلیم هیئتی جدولی[١]

اسملری	وظیفه‌لری	ملاحظات	اسملری	وظیفه‌لری	ملاحظات
حمود بك	مدیر	انفكاك	محمد امین بك	تاریخ وجغرافیا	انفكاك
اسماعیل حقی بك	مدیر		احمد وهبی «	« «	
علی رضا «	برنجی معاون	فرانسزجه معلمی	راغب افندی	رسم	انفكاك
احسان یحیی «	ایكنجی معاون	ریاضیه «	معین «	« معلم وكیلی	
حسن افندی	كاتب	انفكاك	نجاتی بك	غنا معلمی	
حسین حازم «	«	انفكاك	حلمی «	تربیهٔ بدنیه «	انفكاك
حافظ محمد «	«		مصطفی ناظم افندی	« « «	
ؤمن «	امام	انفكاك	حلمی بك	قسم ابتدائی باش «	انفكاك
حافظ ابراهیم «	امام		محمد فائق «	ابتدائی باش «	
عثمان غالب بك	علوم طبیعیه معلمی	انفكاك	حلمی «	« «	
اسم شریف «	« «		ناظم «	« «	تربیهٔ بدنیه
اجی افندی	علوم دینیه وفارسی «		هاجم «	« «	
محمد عاصم افندی	عربی «	انفكاك	محمد نابی «	« «	
بدالله اسعد «	عربی «		حسین واصف افندی	« «	
خری بك	تورکجه «				

[١] یونان اشغالی آلتنده بولونمش اولان ولایت وسنجاقلریمزده‌كی مكتبلریمز معارف نظارتنه بوط اولدیغندن استرداد مسعودی متعاقب ایفای خدمت ایتمكده اولان بالعموم منسوبین معارف معزول د ایدلمش ویرلرینه تورکیه بویوك ملت مجلسی حكومتنجه دیكرلری تعیین قلنمشلردر .

۳۳۹-۳٤۰ سنهٔ درسیه‌سنده قره‌سی لیسه‌سی اداره وتعلیم هیئتی جدولی

اسملری	وظیفه‌لری	ملاحظات
اسماعیل حقی بك	مدیر	
بسیم بك	»	فرانسزجه
علی رضا »	برنجی معاون	
حافظ محمد افندی	کاتب	امامت دین درسی
حافظ ابراهیم »	امام	
قاسم شریف بك	علوم طبیعیه معلمی	دارالمعلمینه نقل
احسان یحیی »	ریاضیه »	
محمد صلاح الدین »	» »	امامتلق عهده‌سند
ناجی افندی	دین درسی وفارسی	استعفا
عبداه اسعد »	عربی »	استعفا
عبدالغفور »	» »	موقت اصل
ناجی »	» »	
محی الدین بك	تورکجه »	
احمد وهبی »	تاریخ وجغرافیا »	استعفا
غزالی بك	» »	
مصطفی ناظم افندی	تربیهٔ بدنیه »	استعفا
حلمی بك	» » »	
ناظم افندی	» » »	

اسملری	وظیفه‌لری	ملاحظات
فکری بك	رسم معلمی	
نجاتی بك	موسیقی »	
محمد فائق »	قسم ابتدائی باش »	
مصطفی حلمی »	ابتدائی »	استعفا
مصطفی ناظم »	» »	استعفا
راسم »	» »	
هاجم »	» »	دارالمعلمینه نقل
اکرم »	» »	
حسین واصف »	» »	
نابی »	» »	
سعاد »	» »	

سلطانی ـ لیسه

مدیرلری[۱]

نزیه مصطفی بك

مختلف معارف خدمتلرنده بولونمش اولان نزیه بك سلانیك سلطانیسی مدیری ایكن سلانیكك اشغال ومكتبك بالیكسری یه نقلی اوزرینه قره‌سی سلطانیسی مدیرلكنده بولونمش و ۱۵ مایس ۳۳۰ تاریخنده حلب معارف مدیرلكنه ترفیع ایله‌مشدر. داها بعض معارف مدیرلكلرنده بولنان مومی الیه صوكره‌لری مسلكدن چكیله‌رك چای تجارتیله اشتغاله باشلامشدر. موسیقی ده اختصاص صاحبیدر.

علی رضا بك

روسجقلی اولوب اصیل وتاریخی بر عائله‌یه منسوبدر. پدری بالی اوغلی توفیق افندیدر. علی رضا بك (۱۲۹۳) سنه‌سنده روسجقده دوغدی. ۳۱٤ سنه‌سنده دارالمعلمین عالیه ادبیات وفنون شعبه‌لرندن مأذون اولوب ابتدا یانیه اعدادیسی معلم ومعاونلكنه تعیین صورتیله معارف مسلكنه انتساب ایتمشدر. مومی الیه بوندن صوكره بیروت، قسطمونی مدیر معاونلكی ایله حكمت، كیمیا، هندسه معلملكلرینی ایفا ایدوب (۳۲۳) ده كوریجه اعدادیسنه مدیر اولمشدر. نابلس، كومولجنه، سیواس اعدادیلری مدیرلكلرنده‌ده حسن خدمت ایدن علی رضا بك سیواس سلطانیسی مدیریتندن ۳۳۰ سنه‌سنده قره‌سی سلطانیسی مدیرلكنه وعین سنه ایچنده نقلاً قونیه سلطانیسی مدیرلكنه تعیین ایدلمشدر.

[۱] تعیین تاریخلری ایله یازیلمشدر.

علی رضا بك صوكره صره‌سیله انقره ، اسپارطه ، اطنه معـارف مدیرلكلرنده بولنه‌رق ٣٣٩ سنه‌سی ایلولنده معارف‌منطقه‌مفتشی اولمشدر . مدقق ونفوذنظر صاحبی معارفجیلریمزدندر .

خلیل بك

١٢٩٧ سنه‌سنده ازمیرده‌دوغمشدر. پدری حسن‌بكدر . دارالمعلمین‌عالیه‌دن مأذون‌اولوب انقره داهاصوكره قونیه‌سلطانیسی مدیری اولمش (٥ تشرین‌ثانی ٣٣٠) تاریخنده قره‌سی سلطانیسی مدیرلكنه تعیین قلنمشدر . ٣٣١ تاریخنده جانیك سلطانیسی مدیریتنه نقل ایدلدی . یونانلیلرك ازمیری اشغاللرینی متعاقب معارف مدیری اولان بوشخص قاتل پدری حاجی حسن پاشا‌ایله برلكده یونان آمالنه خدمت ایتمش اولوب استردادی متعاقب فرار ایتمشدر .

محمد وصفی بك

٣٠٠ تاریخنده سلانیكده دوغمشدر . پدری غازی اوره‌نوس زاده‌لردن مرحوم سلیم سری پاشادر . رشدیه تحصیلندن‌صوكره فره‌لر مكتبندن مأذون اولدی . برسنه قدرده قورلیسه‌سنده اوقودی، (٣٢٢) سنه‌سنده غلطه سرای سلطانیسندن‌مأذون‌اولوب بشكطاشده حمیدیه‌مكتبی فرانسزجه‌معلملكیله معارف مسلكنه كیردی . حما، دكزلی، ازمیر مركز نهاری اعدادیلری مدیرلكلرنده (٣٣٠)ده شام‌عربی‌سلطانیسی مدیرلكنده و ٣٣١ ایلولنده‌ده‌قره‌سی‌سلطانیسی مدیرلكنده بولوندی . وصفی بك ٣٣٥ سنه‌سی نیسانده اماسیه سلطانیسی مدیرلكنه تعیین ایدلدی ایسه‌ده بلا سبب نقلنه بناءً قبول ایتمدی .

محمدرأفت بك

٣٠٤ سنه‌سنده اورفه‌ده دوغمشدر. پدری ایوب افندیدر . دارالمعلمین‌عالیه دارالفنون ریاضیه شعبه‌سیله مالیه مكتبنده عالی تحصیل كوره‌رك نشئت ایتمشدر.

برنجی شام سلطانیسنده معلملك ومدیر ثانیلك ایتدكدن صوكره اومكتبه مدیر اولمش و ۳۳۵ سنه‌سی مایسنده قره‌سی سلطانیسی مدیریتنه تعیین ایدلمشدر . قوای ملیه‌یه انتسابندن دولایی عزل ایدیلن رأفت بك بویوك ملت مجلسی حكومتی طرفندن اقسرای، اطنه معارف مدیرلكلریله اطنه سلطانیسی مدیرلكنه تعیین ایدلمش و (۳۳۸) سنه‌سی ابتداسنده وكالت جلیله ایلك تدریسات مدیر عمومیسی اولمشدر . رأفت بكك اوچ جلد (علم حساب) برجلد (مجمل حساب نظری) (ریاضی اكلنجه‌لر) (دینی مصاحبه‌لر) اسمنده‌كی اثر و رساله‌لری مطبوع اولوب بونلردن بشقه مسئله‌لری حاوی (حساب نظری) (مثلثات) و (مفصل جبر) (شام خاطره‌لری) (اوروپانك یتشدیردیكی علم وفن آداملری) (علائم قیامت وفن)ناملرنده طبع ایدلمه‌مش اثرلری ده بولوندیغی مومی الیهك كوندرمش اولدقلری مكتوبلرندن آكلاشلمشدر .

محمود بك

۱۲۹۲ تاریخنده قوصوه ولایتنه تابع (كیلان) قضاسنده دوغمشدر . پدری حاجی عبدالله بكدر . دارالمعلمین عالیه فنون شعبه‌سندن مأذون اولوب معمورة العزیز مدیر ثانیسی ایكن ۳۳۱ تاریخنده قره‌سی سلطانیسی مدیر ثانیلكنه تعیین ایدلمش و ۳۳٤ تاریخنده ازمیر ایكنجی سلطانیسی مدیر ثانیلكنه نقل اولونمشدر . محمود بك ۳۳۷ كانون ثانیسنده قره‌سی سلطانیسی مدیری اولمش ۹ تشرین اول ۳۳۸ ده انفكاك ایده‌رك عین سنه ایچنده آنقره سلطانیسی تاریخ وجغرافیا معلملكنه تعیین ایدیلوب بالآخره تكفورداغی اعدادیسی مدیرلكیله تاریخ، جغرافیا معلملكی ویرلمشدر .

اسماعيل حقى بك

٣٠٥ تاريخنده استانبولده دوغدى [١] . پدرى اوزون چارشيلى محمد لطيف افنديدر . جدى حسن آغا (قارغيلى) تورك بويندندر .

اسماعيل حقى بك ابتدائى ورشدى تحصيلدن صوكره مرجان اعداديسنده اورتا تحصيلنى اكمال ايده‌رك دارالفنون ادبيات شعبه‌سنه كيرمش و ٣٢٨ سنه‌سنده على الاعلى درجه اجازتنامه آله‌رق او سنه ايچنده كوتاهيه اعداديسى تاريخ ، جغرافيا معلملكنه تعيين ايدلمشدر .

كوتاهيه اعداديسنك ليلى سلطانى‌يه قلبى اوزرينه ترفيعاً مذكور سلطانى تاريخ ، جغرافيا معلملكنه نقل ايديلن مومى اليه ٣٣٧ سنه‌سى تموزينك اون آلتيسنه يعنى كوتاهيه‌نك يونانليلر طرفندن اشغالنه قادار بو وظيفه‌ده قالمش و آنقره‌يه هجرتى متعاقب قسطمونى‌ده اختيار اقامت ايتمكده ايكن ابتدا طربزون و بالاخره اورادن صرف نظرله قسطمونى سلطانيسى تاريخ معلملكنه تعيين ايدلمشدر .

٣٣٨ سنه‌سى شباطنده يكى احداث ايديلن مدير معاونلكنى‌ده علاوةً ايفا ايدن اسماعيل حقى بك ٣٣٨ سنه‌سى ايلولنده استرداد ايديلن كوتاهيه سلطانيسى مديرلكنه ترفيعاً تعيين ايدلمش ايسه‌ده بر آى صوكره ترفيعاً قره‌سى سلطانيسى مديرلكنه نقل اولونمشدر .

اسماعيل حقى بك صوك زمانده ليسه مديرلكندن وكالت جليله‌نك ٢٠ مارت ٣٤٠ تاريخ و ٩٠٨ ـ ٤ ـ ١٢٨ نومرولو امرنامه‌سيله قره‌سى معارف مديرلكنه تعيين ايدلدى .

اسماعيل حقى بكك (قسطمونى تاريخ و مشاهيرى) (كوتاهيه تاريخى ومشاهيرى) عنوانلى ايكيشر جلد و (ايوب رهبرى) اسمنده اوچ جلد اوزرينه مرتب اثرلريله (مجموعهٔ اشعار) ى و اوچ قسم اوزرينه ترتيب

[١] نفوس تذكره‌سنده تولدى سهواً (٣٠٤) قيد ايدلمشدر .

ایتدیکی (قره‌سی مشاهیروتاریخچه‌سی) اسملی اثرلری واردر . قره‌سی مشاهیرینک برنجی قسمی مطبوعدر .

بسیم بك

اسماعیل حقی بکك قره‌سی معارف مدیرلکنه ترفیع ایتمسنه مبنی یرینه استانبول کلنبوی لیسه‌سی علوم طبیعیه معلمی بسیم بك تعیین ایدلمشدر . بسیم بك ٣٠٨ تولدلی واستانبوللیدر . پدری بکر حامی افندیدر . برلین دارالفنون طبیعیات قسمندن مأذون اولوب استانبول سلطانیه‌سی المانجه وداود پاشا وقندیللی سلطانیه‌لری حکمت کیمیا معلملکلرنده بولونمشدر .

اداره و تعلیم هیئتنك ترجمهٔ حاللری

مدیر ثانی و معاونلر

عبدالفتاح بك

مناستر سلطانیسی مدیر ثانیسی ایکن ٢٥ شباط ٣٢٨ تاریخلی امرله قره‌سی سلطانیسی مدیر ثانیلکنه تعیین ایدیلان مومی الیه سیاسیاته اشتغالده دوامنك تحققنه مبنی ٣٢٩ حزیرانده عزل ایدلمشدر .

عمر فوزی بك

١٢٨٤ تاریخنده کوستنجه‌ده دوغدی . پدری عبدالحلیم بکدر . دارالمعلمین عالیه‌دن مأذون اولوب ادرنه سلطانیسی داخلیه مدیری ایکن ٣٢٩ ده قره‌سی سلطانیسی مدیرثانیلکنه تعیین ایدلمشدر . مومی الیه امر اداره‌ده‌کی موفقیتسزلکنه بناءً برلوا اعدادیسی مدیرلکنه تعیین ایدلمك اوزره ٣٣٠ ایلولنده آچیقه چیقاریلمشدر .

محمود بك

یوقاریده مدیرلر قسمنده ترجمهٔ حالی یازیلمش اولان محمود بك ٣٣١ سنه‌سی ایلولنده مدیر ثانی اولمشدر .

شوقی بك

٣٠٤ سنه‌سنده (اکین) قصبه‌سنده دوغمشدر . پدری علی مرتضی افندیدر . مکتب ملکیه و غلطه سرای سلطانیسندن مأذون اولوب بتلیس سلطانیسی فرانسزجه معلمی ایکن (٩ تشرین اول ٣٣٠) تاریخنده قره‌سی سلطانیسی دورهٔ ثانیه فرانسزجه معلملکنه و ٣٣٤ سنه‌سی مایسنده مدیرثانیلکنه تعیین ایدلمشدر .

شوقی بك ٣٣٦ سنه‌سی شباطنده طربزون سلطانیسنه مدیر اولمشدر . مومی الیه شمدی غلطه سرای لیسه‌سی مدیر ثانی معاونیدر .

احمد شاکر بك

مفتی عزت افندینك اوغلیدر . (٣٠٢) تاریخنده سرفیچه‌ده دوغدی . دارالفنون ادبیات شعبه‌سندن مأذون اولوب آنقره دارالمعلمین مدیرلکنده بولونمش ٣٣٦ سنه‌سی شباطنده قره‌سی سلطانیسی مدیر ثانی وتورکجه معلملکنه تعیین قلنمشدر. شاکر بك بو وظیفه‌ده ایکن ٣٣٧ سنه‌سی شباطنده وفات ایتمشدر.

محمد عاصم افندی

اشاغیده علوم دینیه معلملری قسمنده ترجمهٔ حالی یازیلمش اولان محمد عاصم افندی (٣٣٧) سنه‌سی تشرین اولنده مدیر ثانی اولمش ایسه‌ده ایکی آی صوکره مدیر ثانیلك لغو ایدلدیکندن عهده‌سنده یالکز تورکجه درسی قالمشدر .

علی رضا بك

٣٠٧ سنه‌سنده سلانیکده دوغدی . پدری حسن تحسین افندیدر. سلانیك اتحادوترقی مکتبی ایله سلانیك فرانسز لیسه‌سندن علی الاعلی درجه‌ده مأذوندر. بروسه ، قیصری ، سیواس سلطانیلری دورهٔ اولی فرانسزجه معلملکلرنده بولنان مومی الیه ٣٣٨ سنه‌سی کانون اولنده قره‌سی سلطانیسی فرانسزجه معلملکنه نقل ایدلمش وبالاخره علاوهٔ برنجی معاون اولمشدر . (پداغوژی)یه واقفدر .

احسان یحیی بك

٣٠٦ تاریخنده باطومده دوغمشدر. ٣٢٤ سنه‌سنده دارالشفقه ، ٣٢٧ سنه‌سنده دارالفنون ریاضیات شعبه‌سندن علی لاعلی درجه‌ده مأذوندر. پوسته وتلغراف مدیریت عمومیه‌سی مربوطه دائره‌سنده وتلغراف وتلفون مکتبی باش کاتبلکنده بولونمش اولان احسان بك ٣٣٨ سنه‌سی تشرین ثانیسنده قره‌سی سلطانیسی ریاضیه معلملکنه تعیین ایدلمش و ٣٣٩ تشرین ثانیسنده بالیکسری دارالمعلمین ریاضیه معلملکنه نقل اولونمشدر . احسان یحیی بك برسنه قدر ایکنجی معاونلقده بولوندی .

ادبيات وفلسفه معلملری

شکیب بك

یانیه سلطانیسی تورکجه و ادبیات معلمی ایدی . ۳ مارت ۳۲۹ سنه‌سنده قره‌سی سلطانیسی ادبیات معلملکنه تعیین ایدلمش و ۲۸ ایلول ۳۲۹ تاریخنده ملغا نظارتك مساعده‌سیله اوروپایه کیتمشدر .

ابراهیم فطین بك

یانیه اعدادیسی رسم معلم سابقی اولوب ۵ مایس ۳۲۹ تاریخنده قره‌سی سلطانیسی رسم معلملکنه تعیین ایدلمش و ۳۲۹ تشرین ثانیسنده علاوةً ادبیات وفلسفه معلملکی‌ده عهده‌سنه ویرلمشدر . فطین بك بر آره‌لق سلطانی‌یه سرمعید اولمش و ۳۳۱ سنه‌سی مایسنده ازمیت سلطانیسی سرمعیدلکنه تعیین قلنمشدر .

حمدی بك

۳۳۱ سنه‌سنده ادبیات معلملکنه تعیین ایدیلان حمدی بك احتیاط ضابطی اولمسنه مبنی درسی وکالتله اداره‌ایدلمش واوتوز آلتنجی آلای ضابطانندن‌ایکن اثنای وظیفه‌ده سقوط ایدن بر چیغ آلتنده قاله‌رق ۳۳۲ سنه‌سنده شهیداً وفات ایتمشدر .

منیف کمال بك

(۳۰۰) تاریخنده انطاکیه‌ده دوغدی . پدری استانبوللی اوغلی جواد افندیدر . دارالفنون ادبیات شعبه‌سندن مأذون اولوب ازمیر ایکنجی سلطانیسی مدیر ثانیسی ایکن (۳۳٤) سنه‌سی حزیراننده قره‌سی‌سلطانیسی ادبیات وفلسفه معلملکنه تعیین ایدلمش ، ۳۳۵ سنه‌سنده عزل ایدلمشدر . مومی‌الیه چناق قلعه سلطانیسی ادبیات معلملکنده‌ده بولنوب انقره لیسه‌سی مدیری ایکن ۳٤۰ سنه‌سی مارتنده قسطمونی معارف مدیرلکنه تعیین‌قلنمشدر .

دورهٔ ثانیه ریاضیه معلملری

احمد نوری بك

سلانیك سلطانیسی دورهٔ اولی ریاضیه معلملکندن ٦ مارت ٣٢٩ تاریخنده قره‌سی سلطانیسی دورهٔ ثانیه ریاضیه معلملکنه تعیین ایدلمش و ٣٣٠ سنه‌سی نیسانی ابتداسنده ازمیر سلطانیسی مدیر ثانیسی وبا آخره مدیری اولمشدر .

احمد نجاتی بك

٣٠٠ تاریخنده صاروخان سنجاغنه تابع دمیرجی قضاسنده دوغدی . پدری صبیان مکتبی معلملرندن حسن افندیدر . دارالمعلمین عالیه فنون شعبه‌سندن مأذون اولان نجاتی بك کانبوی سلطانیسی دورهٔ اولی ریاضی معلمی ایکن ٣٣٠ ده قره‌سی سلطانیسی دورهٔ ثانیه‌سنه ریاضیه معلمی تعیین ایدلمشدر . مومی الیه ٣٣٥ سنه‌سنده قونیه واورادن بروسه سلطانیلری ریاضیه معلمکلرنده بولنه‌رق بروسه‌یه مدیر ثانی اولدی . نجاتی بك صوك زمانده آفیون قره حصار لیسه‌سی مدیری ایکن ٣٤٠ مارتنده قسطمونی لیلی لیسه مدیرلکنه ترفیعاً تعیین قلنمشدر .

دورهٔ ثانیه علوم طبیعیه معلملری

عادل بك

سلانیك سلطانیسی دورهٔ اولی علوم طبیعیه معلمی ایکن ٣ مارت ٣٢٩ تاریخنده قره‌سی سلطانیسی دورهٔ ثانیه علوم طبیعیه معلملکنه ترفیع ایتمش وملغا نظارتك مساعده‌سیله تحصیل ایچون اوروپایه کوندرلمشدر . قره‌سی اعدادیسنده‌ده معلملك ایدن عادل بکك برقسم ترجمهٔ حالی‌ده اعدادی قسمنك معلملر فصلنده‌در.

قره‌بت كورجیان افندی

اذمیت سلطانیسی علوم طبیعیه معلملكندن ٣٢٩ مارتنده قره‌سی سلطانیسی دورهٔ ثانیه‌سنه علوم طبیعیه معلمی اولمش و ٣٣٠ سنه‌سی ایلولنده اسكدار سلطانیسنه نقل ایله‌مشدر .

لطفی بك

معمورة العزیز سلطانیسی حكمت و كیمیا معلملكندن ١٧ تشرین اول ٣٣١ ده قره‌سی سلطانیسی دورهٔ ثانیه علوم طبیعیه معلملكنه تعیین ایدلمش ٣٣٢ سنه‌سنده قباطاش سلطانیسنه نقل ایله‌مشدر . مومی الیه وفات ایتمشدر .

حافظ محمد بك

اورفه سلطانیسی علوم طبیعیه معلمی ایكن ٣٣٢ كانون اولنده قره‌سی سلطانیسنه نقل و عین سنه ایچنده استعفا ایتمشدر . مومی الیه عسكری قائمقاملرندن و مشهور كیمیاگرلردندر . أدرنه لیسه‌سنده كیمیا معلملكی ایتدیكی مسموع اولدی .

تحسین افندی

٣٠٥ تاریخنده استانبولده دوغدی . پدری حمدی بكدر . پاریسده صوربون دارالفنوننده‌ن چیقمش ، بغداد سلطانیسی ، حكمت ، كیمیا معلمی ایكن ٣٣٣ سنه‌سی نیسانده قره‌سی سلطانیسی دورهٔ ثانیه حكمت ، كیمیا معلملكنه تعیین ایدلمش در ٣٣٤ سنه‌سی تشرین اولنده باطوم سلطانیسی تورکجه معلملكنه نقل ایدلمش ایسه‌ده احوال طولاییسیله كیده‌میه‌رك قره‌سی سلطانیسنده‌كی وظیفه‌سنه عودت ایتمشدر . مومی الیه بورادن نیكده‌یه تحویل مأموریت ایتدی .

دورهٔ ثانیه فرانسزجه معلملری

پناپوط افندی

ادرنه سلطانیسی فرانسزجه معلملکندن ۳۲۹ مارتنده قره‌سی سلطانیسی فرانسزجه معلملکنه تعیین و ۳۳۰ تشرین اولنده مستعفی عد ایدلمشدر .

شوقی بك

بتلیس سلطانیسی فرانسزجه معلمی ایکن ۳۳۳ سنه‌سی تشرین‌اولنده قره‌سی سلطانیسی دورهٔ ثانیه فرانسزجه معلملکنه تعیین ایدلدی . ترجمهٔ حالی مدیر ـ ثانیلر قسمنده‌در .

دورهٔ ثانیه عربی معلملری

فرید افندی

اسکوبلیدر . سلانیك سلطانیسی عربی معلملکندن نقلاً قره‌سی سلطانیسی عربی معلملکنه تعیین ایدیلوب ۳۲۹ سنه‌سی ایلولنده ازمیر سلطانیسی عربی معلملکنه کوندرلدی .

عمر لطفی افندی

۳۲۹ تشرین اولنده قره‌سی سلطانیسی عربی معلملکنه تعیین ایدیلان عمر لطفی افندی ۳۳۳ سنه‌سی اغستوسنه قدر ایفای وظیفه ایلیه‌رك مذكور تاریخده وفات ایتمشدر .

حبیب الشریف افندی

تونوسلیدر . ۳۳۳ سنه‌سی تشرین‌اولنده قره‌سی سلطانیسی عربی معلملکنه تعیین ایدیلوب ۳۳۵ سنه‌سی ایلولنه قدر بو خدمتده قالمش و بالاخره مغنیسا سلطانیسنه نقل ایتمشدر .

دبه‌ده‌سی معلملری

طاهر افندی

اسکوب سلطانیسی علوم‌دینیه معلمی ایکن ٣٢٩ تاریخنده قره‌سی سلطانیسنه نقل ایدلدی ٣٢٩ ایلولنده ازمیت سلطانیسی عربی معلملکنه تعیین قلندی .

محمدعاصم افندی

١٢٩٠ تاریخنده بالیکسری‌ده دوغدی . پدری برکوی صالح افندیدر . مدرسه‌دن مجاز اولوب قسطمونی سلطانیسی عربی معلمی ایکن ٣٢٩ ده قره‌سی سلطانیسی علوم دینیه معلملکنه تعیین‌ایدلمش ٣٣١ده‌بروسه‌دارالمعلمات‌مدیرلکنه ترفیع ایتمشدر . مومی‌الیه اسکیشهر سلطانیسی عربی ، قره‌سی لیسه‌سی تورکجه، وعربی معلملکلرنده‌ده بولوندی . بر آرالق مدیرثانی اولدیسه‌ده وظیفه‌سی لغو ایدلدی . ٣٣٨ سنه‌سی تشرین أولنده صوك وظیفه‌سی اولان قره‌سی سلطانیسی معلملکندن انفکاك ایتدی .

صبری افندی

١٢٩٢ ده سیروزده دوغدی . دعوی وکیلی علاءالدین بکك اوغلیدر . درسدن اجازت آلمش ومعلملکه تعیین ایدیله‌رك ازمیت سلطانیسی علوم دینیه معلملکندن ٣٣٢سنه‌سنده قره‌سی‌سلطانیسی علوم‌دینیه‌معلملکنه تعیین‌ایدلمشدر. صبری افندی ٣٣٧ تاریخی اغستوسنده قوای ملیه‌نك نشر ایتدیکی فتوایی امضا ایتدیکندن دولایی استانبول‌حکومتنجه عزل ایدلمش وپك‌زیاده ضرورت‌ایچنده وفات ایتمشدر . سلطانی معلمین سجلنده صورت عزلی [قوای باغیه‌نك ! ! فتواسنی امضا ایتدیکندن دولایی ایشدن الچکدیرلمشدر] طرزنده‌در .

عبدالرحمن افندی

(تفلیس) لی اولوب (١٢٨٧) ده دوغمشدر . پدری خواجه زاده احمد افندیدر . دارالفنون الهیات شعبه‌سندن مأذون‌اولوب ادرنه سلطانیسی علوم‌دینیه

معلمی اولمش و ۳۳۶ سنه‌سنده قره‌سی سلطانیسنه تعیین ایدلمشدر . مومی الیه بزم‌عالم والده سلطانیسی علوم‌دینیه معلملکنده‌ده بولنمشدر . شمدی ادرنه‌لیسه‌سی دین درسی معلمیدر .

ناجی افندی

۳۳۸ سنه‌سی تشرین اولنده قره‌سی لیسه‌سی دین درسی معلمی اولمشدر . ترجمهٔ حالنك تمامی فارسی معلملری قسمنده‌در .

تاریخ وجغرافیا معلملری

سلیم منصور بك

یانیه سلطانیسی تاریخ معلمی‌ایکن ۳ مارت ۳۲۹ تاریخنده قره‌سی‌سلطانیسی تاریخ معلملکنه تعیین ایدلمش و ۳۲۹ ده حلب سلطانیسی معلمی احمد ذکی‌بك ایله بجایش ایتمشدر .

احمد ذکی بك

بجایش صورتیله سلیم منصور بکه خلف اولمشدر . ۳۳۰ سنه‌سی أیلولنده وفا سلطانیسی سرمعیدلکنه تعیین ایدلدی .

محمد امین بك

۱۲۹۸ سنه‌سنده سیواسده دوغمشدر . پدری مصطفی أفندیدر . دارالفنون ادبیات‌شعبه‌سندن مأذون‌اولوب اسکوب سلطانیسی جغرافیا معلمی‌ایکن ۲۵ شباط ۳۲۸ ده قره‌سی سلطانیسی جغرافیا و بالاخره تاریخ معلملکنه تعیین ایدیله‌رك بووظیفه‌یی ۳۳۸ سنه‌سی تشرین‌اولنه قدر ایفاایتمشدر . مومی‌الیه صوکره آنقره دارالمعلمین تاریخ جغرافیا معلملکیله معاونلکنده بولنمشدر . شمدی سیواس دارالمعلمین معلم ومعاونیدر .

احمد وهبی بك

٣٠٨ سنه‌سنده بالیکسریده دوغدی . پدری حسن افندیدر . ٣٣٠ سنه‌سنده حقوق مکتبندن علی‌الاعلی درجه‌ده چیقه‌راق مغله بدایت محکمه‌سی اعضالغنده بولونمش و ٣٣٨ سنه‌سنده قره‌سی سلطانیسنه تاریخ وجغرافیا معلمی اولمشدر . ٣٣٩ سنه‌سی ایلولنده استعفا ایدن مومی‌الیه شمدی تجارتله مشغولدر .

غزالی بك

استانبولده دوغدی . پدری فردی افندیدر . تالی تحصیلدن صوکره دارالفنون ادبیات شعبه‌سنه کیره‌رك ٣٢٨ سنه‌سنده مأذون اولدی . بغداد ، صامسون ، شام ، منتشا ، وفا ، چناق قلعه سلطانیلری تاریخ ، جغرافیا ، تورکجه ، ادبیات معلملکلرنده بولنه‌رق چناق قلعه لیسه‌سندن ٣٣٩ سنه‌سی کانون اولنده قره‌سی تاریخ ، جغرافیا معلملکنه نقل ایله‌مشدر .

معلومات اخلاقیه ، اقتصادیه ، مدنیه معلملری

عبدالله حلمی بك

مناستر سلطانیسی تورکجه و ادبیات معلمی ایکن ٣٢٩ سنه‌سی مارتنده قره‌سی سلطانیسی معلومات مدنیه ، اخلاقیه ، قانونیه واقتصادیه معلملکنه تعیین ایدیلوب سیاسیاتله اشتغالده دوامنه مبنی ٣٢٩ سنه‌سی حزیراننده عزل ایدلمشدر .

عزت‌الدین بك

ترجمهٔ حالی اعدادی معلملری قسمنده محرر اولان مومی‌الیه ١٨ حزیران ٣٢٩ تاریخنده معلومات اخلاقیه ، اقتصادیه ، مدنیه معلمی تعیین ایدلمش و بودرسك لغوینه بناءً عین سنه ایلولنده انفکاك ایتمشدر .

آلمانجه معلملری

علی حیدر بك

۲ مارت ۳۲۹ سنه‌سنده قره‌سی سلطانیسی آلمانجه معلملکنه تعیین ایدیله‌رك ۳۳۰ سنه‌سی ایلولنده انفکاك ایتمشدر . دورهٔ اولی علوم طبیعیه معلملکنی ده ایفا ایدن مومی الیهك ترجمهٔ حالی او قسمده‌در .

سلامی بك

محمد توفیق بکك اوغلیدر . ۳۰۸ تاریخنده استانبولده دوغدی . مقری کوی اعدادیسیله مونیخ صنایع نفیسه مکتبنده تحصیل ایدوب طربزون دارالمعلمیننه معلم تعیین ایدلدی . ۳۳۲ ده قره‌سی سلطانیسی آلمانجه و رسم معلمی اولان مومی الیه ۳۳۵ سنه‌سنده کوتاهیه سلطانیسنه نقل ایله‌دی .

حسن لطفی بك

پدری حسین عونی بکدر . ۳۱۸ سنه‌سنده قره فریه‌ده دوغدی . آوستریا (سن ژورژ) مکتبنده تحصیل ایده‌رك قره‌سی دارالمعلمینی فرانسزجه معلمی وکیلی ایکن (کانون اول ۳۳۵) سنه‌سنده قره‌سی سلطانیسی آلمانجه معلملکنه تعیین ایدلمشدر . مومی الیه (۳۳۶ - ۳۳۷) سنهٔ درسیه‌سنده قسطمونی سلطانیسی ابتدائی قسمی فرانسزجه معلملکنده بولندی .

دورهٔ اولی علوم طبیعیه معلملری

علی حیدر بك

سلانیك سلطانیسی درس ناظری ایکن مارت ۳۲۹ سنه‌سنده قره‌سی سلطانیسی آلمانجه و دورهٔ اولی علوم طبیعیه معلملکنه تعیین ایدیله‌رك (ایلول ۳۳۰ تاریخنده ازمیر سلطانیسی مدیریتنه ترفیع ایتمشدر . علی حیدر بك آلمانیا طلبه مفتشلکنده بولوندی . شمدی دارالفنونده مدرسدر .

احمد رفیق بك

پدری راسم افندیدر ٣٠٦ تاریخنده (اینه‌كول) ده دوغدی . فرانسه‌ده (پوآتیه) دارالفنوننده تحصیل ایده‌رك ٣٣٠ تاریخنده دیپلوما آلدی . ٣٣٠ تشرین ثانیسنده قره‌سی سلطانیسی دورهٔ اولی علوم طبیعیه معلملكنه تعیین ایدیلوب ٣٣٥ سنه‌سنده بعض میلالتسزلقندن دولایی عزل ایدلدی .

عثمان غالب بك

١٢٩٢ سنه‌سنده (آرتوین) ده دوغدی . پدری كبار زاده حاجی محمد افندیدر دارالمعلمین عالیه‌دن مأذون اولوب معلم و مدیرلكلرده بولنه‌رق اسكیشهر سلطانیسی مدیری ایكن ٣٣٥ ده قره‌سی سلطانیسی علوم طبیعیه معلملكنه تعیین ایدلدی . ٣٣٨ سنه‌سنده انفكاك ایتدی . موقت اصیل اوله‌رق بالیكسری دارالمعلمانی ریاضیه معلملكنده ودارالمعلمین حقوق اقتصاد معلملكی وكالتنده بولوندی .

قاسم شریف بك

محل ولادتی روسیه‌ده قازان ، تاریخ تولدی ٣١١ ، پدری احمد افندیدر . دارالمعلمین عالیه‌دن علی الاعلی درجه‌ده مأذون اولوب كوتاهیه دارالمعلمین علوم طبیعیه معلملكنه تعیین ایدلمش و ٣٣٨ سنه‌سی تشرین ثانیسنده قره‌سی سلطانیسنه علوم طبیعیه معلمی اولمشدر . مومی الیه ٣٤٠ سنه‌سی نیساننده ترفیعاً آنقره اركك لیسه‌سی حكمت معلملكنه تعیین ایدلدی . یرینه بوقسمده اسمی كچن عثمان غالب بك تكرار تعیین ایدلدی .

دورهٔ اولی ریاضیه معلملری

خلیل درویش بك

سرفیچه‌نك (ناسلیچ) قصبه‌سندندر . دعوی وكیلی اسماعیل افندینك اوغلی اولوب (١٢٩٩) ده دوغدی . دارالفنون ریاضیات شعبه‌سندن مأذون اولان مومی الیه یانیه سلطانیسنده ریاضیه معلمی ایكن اورانك اشغالی اوزرینه

(٣٢٨) شباطنده قره‌سی سلطانیسی معلملکنه تعیین ایدلمش (٣٣٦) سنه‌سنده وظیفه‌سنه کلمدیکندن مستعفی عد ایدلمشدر . شمدی ادرنه لیسه‌سی ریاضیه معلمیدر .

حسن شرف‌الدین بك

١٣١٢ ده استانبولده مقری کوینده دوغدی . پدری بیکباشی علی رضا افندیدر . دارالمعلمین عالیه ریاضیه شعبه‌سی مأذونلرندن اولوب (٣٣٦) سنه‌سی کانون اولنده قره‌سی سلطانیسی ریاضیه معلملکنه تعیین ایدیلوب ٣٣٨ سنه‌سی تشرین اولنده انفکاك ایتمش و بالیکسری دارالمعلمیننه ریاضیه معلمی اولمشدر . شمدی آنقره لیسه‌سی ریاضیه معلمیدر .

احسان یحیی بك

٣٣٨ سنه‌سی تشرین اولی ایچنده ریاضیه معلمی اولان مومی الیهك ترجمهٔ حالی (مدیر ثانی ومعاونلر) قسمنده‌در .

محمد صلاح‌الدین بك

استانبوللی اولوب پدری قدری افندیدر . مکتب حربیه‌دن ملازملقله چیقه‌رق بیکباشیلغه قدر متعدد خدمات عسکریه‌ده بولونمش و ٣٣٩ سنه‌سنده تقاعد ایدیله‌رك (٣٤٠) سنه‌سی کانون ثانیسنده قره‌سی لیسه‌سی ریاضیه معلملکنه تعیین ایدلمشدر .

دورهٔ اولی فرانسزجه معلملری

ثریا بك

قسطمونی سلطانیسی دورهٔ ولی فرانسزجه معلملکندن (٣٢٩) سنه‌سنده قره‌سی سلطانیسی دورهٔ اولی فرانسزجه معلملکنه تعیین ایدلمش (٣٣٠) ده چناق‌قلعه فرانسزجه معلمی بهاءالدین افندی ایله بجایش ایتمشدر .

بهاءالدین افندی

٣٣٠ ده بجایش صورتیله چناق‌قلعه‌دن نقل ایدلمش واحتیاط ضابطی اوله‌رق

عسکره سوق ایدیلوب حربده دشمن طرفنه فرار ایتدیکی تحقق ایتمکله ماليه نظارتك (۸ اغستوس ۳۳٤) تاریخ و ۱٤۹٤ - ۲٤٤۰۰۰ نومرولو امريله مسلکدن طرد ایدلمشدر .

شاکر افندی

پدری عبدالله افندیدر . (۳۱۱) ده (عشاق) قصبه‌سنده دوغدی . مجارستانده زراعت مکتبنده درس کوروب غلطه‌سرای سلطانیسی معیدی ایکن ۳۳٦ تاریخنده قره‌سی سلطانیسی دوره‌اولی فرانسزجه معلملکنه تعیین ایدلمش وایرتسی سنه‌زماننده وظیفه‌سنه کلدیکندن دولایی مستعفی عداولنه‌رق بالآخره قیصریه وقسطمونی سلطانیلرنده فرانسزجه معلملکی ایتمشدر . شمدی قسطمونیده‌در .

علی رضا بك

۳۳۸ سنه‌سی کانون‌اولنده سیواس سلطانیسی فرانسزجه معلملکندن قره‌سی سلطانیسی معلملکنه نقل اولنان مومی‌الیهك ترجمهٔ حالنك تمامی (مدیر ثانی ومعاونلر) قسمنده‌در .

تورکجه معلملری

محمد عاصم افندی

۳۳۷ سنه‌سی تشرین اولنده قره‌سی سلطانیسی تورکجه معلملکنه تعیین‌ایدلمش اولان مومی‌الیه عین سنه کانون‌اولی‌ابتداسنده عربی معلملکنه نقل‌اولونمشدر . (دین درسی معلملری قسمنه مراجعت)

فخری بك

باباسی حسین افندی ، دوغدیغی یر بالیکسری و دوغدیغی تاریخ (۳۰۹) در . (۳۳۱) سنه‌سنده ملکیه مکتبندن علی‌الاعلی درجه‌ده چیقه‌رق (۳۳۸) سنه‌سی تشرین اولنده قره‌سی تحریرات مدیری وعین سنه ایچنده سلطانی تورکجه معلمی اولمشدر . ۳۳۹ ایلولنده‌معلملکدن‌استعفاایتدی .

عرفی بك

کنیه‌سنده اشقودره سلطانیسی ادبیات معلملکنه نامزد اولدیغی یازیلان مومی‌الیه ۳۲۹ سنه‌سی مارتنده قره‌سی سلطانیسی دورهٔ اولی تورکجه معلملکنه تعیین ایدلمش و عین سنه تشرین اولنده استعفا ایله‌مشدر .

حاجی بهاءالدین افندی

مناستر سلطانیسی سرمبصری ایکن آچیقده قاله‌رق (۳۲۹) تشرین ثانیسنده قره‌سی سلطانیسی تورکجه معلملکنه تعیین ایدلمش (۳۳۳) سنه‌سی صوکنه‌قدر قالمشدر .

بهاءالدین بك

۳۰۸ سنه‌سنده طربزونده دوغدی . باباسی کتخدا زاده محمدامین بکدر . دارالفنون ادبیات شعبه‌سندن مأذون اولوب شام سلطانیسی تورکجه معلمی ایکن (۳۳۳) ایلولنده قره‌سی سلطانیسی تورکجه معلملکنه تعیین ایدلمش و ۳۳٤ سنه‌سی تشرین ثانیسنده طربزون سلطانیسنه تورکجه معلمی اولمشدر .

صلاح‌الدین بك

۳۰٤ سنه‌سنده استانبولده دوغمشدر . باباسی محاسبه‌جی احمد رفعت بکدر . حقوق مکتبندن چیقه‌رق ازمیت سلطانیسی ادبیات معلمی ایکن ۳۳۵ ده قره‌سی سلطانیسی تورکجه معلملکنه نقل ایدیلوب (۳۳٦) ده باباسکی مدعی عمومیلکنه تعیین اولونمشدر .

احمد شاکر بك

۳۳٦ سنه‌سی شباطنده قره‌سی سلطانیسی تورکجه معلملکنه تعیین و وفاتی تاریخی اولان (۳۷) شباطنه قدر بووظیفه‌ده قالمشدر . ترجمهٔ حالنك تمامی مدیر ثانیلر قسمنده‌در .

محی الدین بك

۳۰۵ تاریخنده قره‌سی‌یه تابع (برهانیه) قضاسنك (آغاجق) کوینده دوغدی. پدری عمر افندیدر. مدرسه تحصیلی کوره‌رك استانبول دارالمعلمین ابتدائیسندن (۳۳۳) سنه‌سنده مأذون اولوب اسکیشهر دارالمعلمینی تورکجه وفن تربیه و ۳۳۸ ده آنقره دارالمعلمینی فن تربیه معلملکنده بولنه‌رق (۳۳۹) ایلولنده قره‌سی لیسه‌سی تورکجه معلملکنه تعیین ایدلدی . شمدی قره‌سی ولایتی (برهانیه ادرمید، آیوالق) منطقه‌سی ایلك تدریسات مفتشیدر .

دورهٔ اولی عربی معلملری

علی رضا افندی

قیصریه‌لی اولوب ۱۲۸۷ سنه‌سنده دوغدی . باباسی قائمقام زاده محمد افندیدر دارالفنون علوم عالیهٔ دینیه شعبه‌سندن مأذون اولوب یوزغاد اعدادیسی عربی معلمی ایکن (۳۲۹) تشرین اولنده قره‌سی سلطانیسی عربی معلملکنه نقل ایدلمش و (۳۳۵) سنه‌سنده قیصری سلطانیسی دورهٔ اولی عربی معلملکنه نقل اولونمشدر.

علی رضا افندی

۱۲۹۱ تاریخنده اوخریده دوغدی . پدری امام مراد افندیدر. دارالمعلمین عالیه ادبیات شعبه‌سندن مأذون اولوب چتالجه اعدادیسی تاریخ ، جغرافیا معلمی ایکن (۳۳۵) تاریخنده قره‌سی سلطانیسی دورهٔ اولی عربی معلملکنه تعیین ایدلمش (۳۳۷) سنه‌سنده مدتی کچیردیکدن دولایی مستعفی صاییلمشدر .

محمد عاصم افندی

۳۳۷ سنه‌سی کانون اولندن ۳۳۸ سنه‌سی تشرین اولی ابتداسنه قدر عربی معلملکنده قالمشدر . ترجمهٔ حالی دین درسی معلملری قسمنده‌در .

عبدالله اسعد افندی

١٢٨٠ نهایتنده بالیکسریده دوغدی . پدری حاجی علی افندیدر . محلی رشدیه‌سندن مأذون اولوب درسدن مجازدر . ابتدائی معلملکلرنده بولندقدن صوکره بالیکسری دارالمعلمین و دارالمعلماتیله ، سلطانی عربی معلملکلرنده بولنمش ٣٣٩ سنه‌سی ایچنده بالیکسری مفتیسی اولمشدر . مومیٰ الیه سلطانی عربی معلملکندن ٣٣٩ ایلولنده کثرت مشغولیتنه بناءً استعفا ایتمشدر .

عبدالغفور افندی

عبدالله اسعد افندی‌یه خلف اوله‌رق موقت اصالتله لیسه عربی معلملکنه تعیین ایدیلان مومیٰ الیه آز زمان صکره استعفا ایتمشدر . عبدالغفور افندی اعدادی مأذونی اولوب درسدن مجازدر . پدری ، بالیکسری مفتیلکنده بولنان عثمان نوری افندی مرحومدر . شمدی امام خطیب مکتبی معلملکنده بولنیورلر .

ناجی افندی

عبدالغفور افندینك یرینه موقت اصل اوله‌رق (٣٤٠) سنه‌سی شباطنده تعیین ایدلمشدر . ترجمهٔ حالی فارسی معلملری قسمنده یازیلمشدر .

فارسی معلملری

عبدالاحد افندی

اسکوبلیدر . مدرسه‌دن اولوب ٣٢٩ مارتنده قره‌سی سلطانیسی فارسی معلملکنه تعیین ایدلمش و ٣٣٢ تاریخنده مغنیسا سلطانیسنه تحویل ایدرك اوراده وفات ایتمشدر .

ناجی افندی

محمد رائف افندینك اوغلیدر . ١٢٩٩ سنه‌سنده بالیکسری‌ده دوغدی . قره‌سی اعدادیسی اکمال ایدرك (٣١٥) ده علی الاعلی درجه‌ده شهادتنامه

آلمش بالآخره مدرسه‌ده‌ده تحصیل كوره‌رك اجازتنامه آلمشدر . ناجی افندی ابتدا وكالةً و (٣٣٤) كانون اولنده اصالةً فارسی معلملكنه تعیین ایدلمش (٣٣٨) سنه‌سنده دین درسی معلملكی‌ده علاوه اولونمشدر . عربی درسنه موقت اصیل تعیین ایدیلن ناجی افندینك اوزرنده مكتبك امامتی‌ده واردر .

رسم معلملری

ابراهیم فطین بك

ثانیه اعدادیسی سابق رسم معلمی ایكن ٣٢٩ مایسنده قره‌سی سلطانیسی رسم معلملكنه تعیین ایدلمشدر. سلطانیده ادبیات معلملكنده ده بولنان مومی الیهك بر قسم ترجمهٔ حالی ادبیات وفلسفه معلملری قسمنده‌در.

سلامی بك

(٣٣٢ سنه‌سی) شباطنده رسم معلمی اولدی. آلمانجه معلمی ده اولان مومی الیهك ترجمهٔ حالی ایچون اوقسمه مراجعت بیوریلسون .

راغب افندی

٣٠٦ ده بالیكسری‌ده‌دوغدی. پدری علمادن راغب زاده احمد ناجی افندیدر. استانبول دارالمعلمینی قسم ابتدائیسی مأذونلرندن اولوب ٣٣٥ سنه‌سی تشرین ثانیسنده قره‌سی سلطانیسنه رسم معلمی تعیین ایدلدی (٣٣٨) سنه‌سنده انفكاك ایدن مومی الیه عین سنه ایچنده بالیكسری دارالمعلمینی رسم و ال ایشلری معلملكنه تعیین اولوندی .

معین افندی

كریدلی‌در. ٣٣٨ - ٣٩ سنهٔ درسنه‌سنده رسم درسنه وكالت ایدن معین افندی مذكور سنه نهایتنده تالی تحصیلنی اكمال ایتمك اوزره قسطمونی لیسه‌سی اون برنجی صنفنه دوامه باشلامشدر .

فکری افندی

وودینه‌لیدر. مکتب حربیه‌ده تحصیل کورمش بالاخره احتیاط ضابطی اوله‌رق اردویه کیرمش آیاغندن معلولیتنه بناءً استقلال حربنده تقاعد ایدیله‌رك ۳۳۹ سنه‌سی ایلولنده لیسه‌یه رسم معلمی اولمشدر.

موسیقی معلملری

ابراهیم حقی افندی

۳۲۹ تشرین ثانیسنده قره‌سی سلطانیسی موسیقی معلملکنه تعیین ایدیلوب (۳۳۰) سنه‌سی استعفا ایتمشدر. سلطانی ابتدائی معلملکنده‌ده بولنان مومی الیهك ترجمهٔ حالنك بقیه‌سی ایچون او قسمه مراجعت.

حافظ ادیب افندی

۳۳۱ ده سلطانی موسیقی معلمی وکیلی اولان ادیب افندی عین زمانده قسم ابتدائی باش معلمی بولندیغندن ترجمهٔ حالی او قسمده یازلمشدر.

سلیمان نجاتی بك

پدری عبدی افندیدر. (۱۲۹۸) سنه‌سنده سلانیکده دوغدی سلانیك صنایع مکتبندن مأذون اولوب بك شهری ابتدائیلری موسیقی معلملکندن قره‌سی دارالمعلمات وسلطانیسنه معلم اولمش‌در. مومی الیه شمدی لیسه ودارالمعلمین موسیقی معلملکلرنده بولنیور مقتدر بسته‌کاردر.

تربیهٔ بدنیه معلملری

مصطفی رحمی افندی

۲۰ ایلول ۳۲۹ تاریخنده بالامتحان سلطانی تربیهٔ بدنیه معلملکنه تعیین ایدیلوب ۳۳۰ تاریخنده انفکاك ایتمشدر. ترجمهٔ حالنك برقسمی ابتدائی معلملری قسمنده‌در.

مصطفی حلمی بك

بالیکسری نمونه‌مکتبی معلمی ایکن (٣٣١) سنه‌سی تشرین ثانیسنده قره‌سی سلطانیسی تربیهٔ بدنیه معلمی اولمش و ٣٣٨ تاریخنه قدر بو وظیفه‌ده قالمشدر . ترجمهٔحالی معلم اولار قسمنده‌در .

مصطفی ناظم افندی

٣٠٩ تاریخنده بالیکسری‌ده دوغدی . پدری یحیی خلوصی افندیدر . قاداسترو مکتبندن اعلی درجه‌ده مأذوندر . ٣٣٨ سنه‌سی تشرین‌ثانی تاریخنده قره‌سی سلطانیسی قسم ابتدائی معلملکنه وعلاوةً قسم تالی تربیه معلملکی عهده‌سنه ویرلمشدر . ٣٣٩ تشرین تاریخنده استعفا ایله اعمار واسکان امرینه کچمشدر .

مصطفی حلمی بك

ناظم افندیدن انحلال ایدن تربیهٔبدنیه معلملکنه حلمی بك تکرار تعیین ایدلدی ایسه‌ده مومی الیه آزمدت صوکره ٣٤٠ مارتی صوکارنده دارالمعلمین تطبیقات مدیرلکنه نقل ایدلمسنه مبنی کندیسنه دیکر ناظم افندی خلف اولدی .

محمد ناظم افندی

٣٠٧ ده بغدادده دوغدی . باباسی نوری آغادر . آنقره دارالمعلمیننده تحصیل کوره‌رك مأذون اولمش بعض معلملکلردن صوکره (٣٣٩) سنه‌سنده بالیکسری دارالمعلمیننده بولنمشدر . ٣٤٠ سنه‌سنده لیسه وبالیکسری دارالمعلمینی تربیهٔبدنیه معلملکرینه تعیین ایدلدی .

یازی معلملری

عمر شرف الدین افندی

سرفیجه اعدادیسی خط معلمی ایکن ٣٢٠ ده قره‌سی سلطانیسی خط معلملکنه تعیین ایدلدی . عین سنهٔ درسیه ابتداسنده درس لغو ایدلدیکندن آچیقده قالدی .

حسین حازم افندی

٣٣٩ سنه‌سنده قبول ایدیلن آلتی آیلق بودجه‌ده لیسه‌لرك تالی قسملرنده صنایع نفیسه‌دن اولان حسن خطك تدریسی موافق کورولمش وقره‌سی لیسه‌سی معلملکنه خطاط حسین حازم افندی تعیین قلنمشدر . ترجمهٔ حالی کاتبلر قسمنده‌در .

ابتدائی قسمی باش معلملری

صالح افندی

سلانیك سلطانیسی معلم اوللکندن قره‌سی سلطانیسی معلم اوللکنه ٣٢٩ تاریخنده تعیین اولنه‌رق ٢ تشرین اول ٣٢٩ ده انفکاك ایده‌رك دارالشفقه‌یه نقل ایدلمشدر .

صالح افندی

مناستر سلطانیسی معلم ثانیلکندن ٣٢٩ مارتنده قره‌سی سلطانیسی معلم ثانیلکنه تعیین ایدیله‌رك اولکی صالح افندینك یرینه ٧ تشرین ثانی ٣٢٩ ده معلم اول اولوب ٣٣١ شباطنده متورماً وفات ایتمشدر .

حافظ ادیب افندی

٣٠٨ ده سلانیکده دوغمشدر . پدری مصطفی افندیدر . سلانیك دارالمعلمین ابتدائیسندن مأذون اولوب ١٤ تشرین ثانی ٣٢٩ ده قره‌سی سلطانیسی قسم ابتدائی اوچنجی معلملکنه تعیین ایدلمش ٣٣٠ ده معلم ثانی (٣٢) ده باش معلم اولمشدر . ٣٣٩ ده افیون قره‌حصار اعدادیسی تاریخ ، جغرافیا معلمی اولان مومی الیه شمدی تجارتله مشغولدر .

مصطفی حلمی بك

پدری محمد صلاح الدین افندیدر . ٣٠٩ ده بالیکسریده دوغدی . قره‌سی اعدادیسی ایله دارالمعلمیندن اعلی درجه‌ده مأذون اولوب ٣٢٩ سنه‌سنده معلملکنه

انتساب ایتمش ومرکز نمونه مکتبی معلملکندن ٣٣١ سنه‌سنده سلطانی ابتدائی معلملکنه و ٣٢ سنه‌سنده علاوةً تربیهٔ بدنیه معلملکنه تعیین قلنه‌رق (٣٣٤)ده باش معلم اولمشدر . مومی‌الیه لیسه ودارالمعلمین تربیهٔ بدنیه معلمی ایکن ٣٤٠ سنه‌سی مارتنك صوکنده ترفیعاً دارالمعلمین تطبیقات مدیرلکنه نقل ایله‌مشدر . تربیهٔ بدنیه تدریساتنده اختصاصی واردر .

محمد فائق بك

(٣١٠) سنه‌سنده فلبه سنجاغنه تابع خاصکوی قصبه‌سنده دوغدی . پدری احمد آغادر . قره‌سی اعدادیسیله دارالمعلمیننده علی‌الاعلی درجه‌ده چیقه‌رق ٣٢٩ سنه‌سی شباطنده (کبسود) معلم ثانی وباش معلملکنده بولنه‌رق (٣٣٨) سنه‌سنده سلطانی باش معلملکنه تعیین ایدلمشدر . الآن مذکور باش معلملکده بولنمقده‌در .

ابتدائی قسمی معلملری

صالح افندی

مناستر سلطانیسی معلم ثانیلکندن نقلاً ٣٢٩ مارتنده معلم ثانی اولمش و ٣٣١ده وفات ایتمشدر .

حافظ ادیب افندی

٣٢٩ معلم ثالث و ٣٣٠ ده ایکنجی معلم اولان مومی‌الیهك ترجمهٔ حالی ایچون باش معلملر قسمنه مراجعت بیوریلسین .

مصطفی رحمی افندی

هزار غرادلیدر . اسکوب سلطانیسی ایکنجی معلملکیندن ٣٢٩ تشرین اولنده قره‌سی سلطانیسی دردنجی وبالآخره اوچنجی معلملکنه تعیین ایدیلوب (٣٣١) ده باندیرمه نمونه رشدیه‌سی معلم اوللکنه نقل ایله‌مشدر . تربیهٔ بدنیه معلملکی‌ده واردر .

مصطفى جزمى بك

٣٣١ ده سلطانى اوچنجى معلمى اولمش ٣٣١ ده وفا سلطانيسى اوچنجى معلملكنه نقل ايله‌مشدر . قباطاش سلطانيسنده‌ده معلملك ايتمشدر .

ابراهيم حقى بك

استانبولده مالتپه‌ده شايسته قادين معلملكندن ٣٢٩ ده سلطانى بشنجى معلملكنه تعيين ايدلمش و وظيفه‌سى خارجنده مناسبتسز حركتى سببيله ٣٣١ ده عزل ايدلديكى سجل قيدندن آكلاشلمشدر .

محمود نجاتى افندى

اسپارطه‌ليدر . ياووز قريه‌سى معلملكندن سلطانى دردنجى معلملكنه كله‌رك ٣٣٠ تاريخنده اكمال ايتمك اوزره دارالمعلمين احضارى قسمنه كيتمشدر .

اسماعيل فائق افندى

١٢٩٩ ده سلانيكده دوغدى . پدرى محمد عارف افنديدر . سلانيك دارالمعلمين ابتدائيسندن مأذون اولوب قره‌سى سلطانيسى اوچنجى معلمى ايكن ٣٣٢ ده ايكنجى معلملكنه ترفيع ايله (٣٤) ده عزل ايدلمشدر .

مصطفى حلمى بك

(٣٣١ دن ٣٣٤) ه قدر و (٣٣٨-٣٣٩) سنهٔ درسيه‌سنده معلملك ايدن مومى اليهك ترجمهٔ حالى باش معلملر قسمنده‌در .

مصطفى قدسى افندى

٣٣١ سنه‌سنده رومانيانك دوبريجه قسمنده دوغدى . تاتاردر . باباسى عبدالله افنديدر . استانبول دارالمعلميننden مأذون اولوب كلنبوى سلطانيسى ابتدائى قسمنده معلم ايكن نجايش صورتيله سلطانى‌يه دردنجى معلم اولمش ٣٣٨ ده باليكسرى دارالمعلميننه نقل ايديله‌رك بالآخره ترفيعاً ادرنه دارالمعلمين تطبيقات معلملكنه كوندريلمشدر .

مصطفى صدقى افندى

٣٠٨ تاریخنده بالیکسری‌ده دوغدی . پدری عینی زاده حافظ محمد افندر . بالیکسری دارالمعلمیننندن مأذون اولوب (٣٣٢)ده باندیرما اعدادی معلملکندن سلطانی بشنجی معلملکنه تعیین ایدلمش (٣٣٨) ده خسته‌لغنه بناءً اوزون مدت تبدیلهوا آلمشدر .

شرف‌الدین افندی

٣٠٧ده قواله‌ده دوغدی . پدری حاجی عالیشان زاده احمد افندیدر . استانبول دارالمعلمین ابتدائیسندن مأذون اولوب ازمیر سلطانیسندن (٣٣٤) سنه‌سنده قره‌سی سلطانیسی ابتدائیسنه معلم اولمش (٣٣٤) ایلولنده قاضیکوی سلطانیسنه نقل ایتمشدر .

علی سعید افندی

پدری ساقی‌زاده حافظ اسماعیل زهدی افندی اولوب (٣٠٩) ده طربزونده دوغدی مملکتی دارالمعلمیننندن مأذون اولوب مرزیفون دارالایتامی معلمی ایکن (٣٣٤) ده قره‌سی سلطانیسی ابتدائی بشنجی معلملکنه نقل ایتمش (٣٥) ده انفکاك ایله‌مشدر . یرینه تعیین ایدیلان مصطفی خالد افندی زماننده کلدیکندن مستعفی عدایدلدی .

حسین واصف افندی

مانیاسلی یاغجی عمر آغانك اوغلیدر . (١٢٨٦) ده دوغدی . مدرسه‌ تحصیلی کوروب معلملك اهلیتنامه‌سی آلدی . ابتدائی معلملکلرنده یکرمی سنه قدر بولوندی . (٣٣٥) ده قره‌سی سلطانیسی ابتدائی قسمنه معلم اولدی .

نابی محمد افندی

(٣١٠) ده بالیکسریده دوغدی . پدری محمد آغادر . قره‌سی اعدادی ودارالمعلمیننندن علی‌الاعلی درجه‌ده مأذون اولوب ابتدائیلرده معلملك ایتمش

۳۳۵ سنه‌سنده قره‌سی سلطانیسی ابتدائی قسمنه معلم اولمشدر .

فخر الدین افندی

(۳۱۶)ده موصلده دوغدی . پدری بیکباشی جلال بکدر . استانبول دارالمعلمینی ابتدائی قسمندن مأذون اولوب اطنه سلطانیسندن (۳۳٦) ده قره‌سی سلطانیسنه ابتدائی معلمی اولمش (۳۳۸) ده استردادی متعاقب انفکاك ایتمشدر .

توفیق افندی

۳۰٦ ده سلانیکده دوغدی . باباسی معمار زاده صالح افندیدر . سلانیك دارالمعلمینی مأذونلرندن اولوب ازمیر سلطانیسندن قره‌سی سلطانیسنه تعین ایدلمش و برآی صوکره ۳۳۵ ایلولنده تکرار ازمیره نقل ایله‌مشدر .

هاجم محمد بك

۳۱٤ ده بالیکسری‌یه تابع (کونان) قصبه‌سنده دوغدی . پدری مصطفی ذهنی افندیدر . بالیکسری دارالمعلمیندن (۳۳٤) سنه‌سنده علی الادرجه‌ده مأذون اولوب ابتدائی معلملك وباش معلملکلرنده بولنوب (۳۳۸) سنه‌سی تشرین ثانیسنده سلطانی ابتدائی معلملکنه و (۳۹) صوکنده دارالمعلمین تطبیقات معلملکنه تعیین ایدلمشدر .

مصطفی ناظم افندی

۳۳۸ تاریخنده سلطانی ابتدائیسنه معلم اولان مومی الیهك ترجمهٔ حالی تربیهٔ بدنیه معلملری قسمنده‌در .

ابراهیم راسم بك

۳۰۹ ده روم ایلی شرقی خاصکوی قصبه‌سنده دوغدی . پدری طاهر افندیدر قره‌سی اعدادیسندن علی الاعلی درجه‌ده چیقه‌رق سلطانیدن یدی سنه‌لك تصدیقنامه آلدقدنصکره معلملکه انتساب ایده‌رك (۳۳۹) سنه‌سی کانون اولنده قره‌سی لیسه‌سی ابتدائی معلملکنه تعیین ایدلدی . مومی الیهك معلملك اهلیتنامه‌سی واردر .

احمد اکرم افندی

٣٠٧ ده سلانیکك یکیجهٔ واردار قصبه‌سنده دوغدی . باباسی سلیم افندیدر. سلانیك دارالمعلمیننده‌ن علی‌الاعلی درجه‌ده چیقه‌رق معارفه انتساب ایتمش، وقف مکتبی و دارالایتام معلملکلرنده بولنه‌رق اردك نمونه معلمی ایکن ٣٤٠ سنه‌سی کانون‌ثانیسنده قره‌سی لیسه‌سی ابتدائی معلملکنه تعیین ایدلمشدر . بروسه ایکنجی ارکك لیسه‌سنه نقل ایتدی .

سعاد بك

(٣١٦) تاریخنده بالیکسریده دوغدی . پدری اسماعیل شهاب افندیدر . بالیکسری دارالمعلمینی (٣٣٥) سنه‌سی مأذونلرندن اولوب کبسود ناحیه‌سی و مرکز نمونه‌سیله قاپایاك مکتبلرنده معلملك ایتدکدن صکره ترفیعاً (٣٤٠) سنه‌سنده قره‌سی لیسه‌سی ابتدائیسنه معلم اولدی .

سرمعیدلر

ابراهیم فطین بك

سلطانی ادبیات ورسم معلمی ایکن (٣٣٠-٣٣١) سنهٔ درسیه‌سنده سلطانی‌یه سرمعید اولمش و (٣١) ده ازمیت سلطانیسی سرمعیدلکنه نقل ایتمشدر .

بهجت کامل بك

١٢٩٦ ده طاشلیجه‌ده دوغدی . باباسی حاجی عثمان افندیدر . دارالفنون ریاضیه شعبه‌سندن مأذون اولوب چناق قلعه سلطانیسی سرمعیدلکندن ٣٣١ ده بورا سلطانیسی سرمعیدلکنه نقل ایله‌دی . ٣٣٦ سنه‌سی صوکنه‌قدر قالدی.

رمزی افندی

(٣٠٧) ده مناستره‌ده دوغدی . پدری خیرالله بکدر . مکتب حقوقدن مأذون اولوب ادرنه سرمعیدلکندن قره‌سی سلطانیسی سرمعیدلکنه نقل ایتدی . ٣٣٨

ایلوله قدر بو وظیفه‌ده قالدی . عین سنه ایچنده معیدلك قالدیریله‌رق یرینه معاونلك قبول ایدلمشدر .

راشد افندی

١٢٩٨ سنه‌سنده روم ایلی شرقی خاصکوی قصبه‌سنده دوغدی . پدری حلاج زاده محمد افندیدر . بولغارستانده رشدیه تحصیلی کوروب ٣٣١ تاریخنده قره‌سی سلطانیسی انبار ودپوی مأمورلغنه تعیین ایدلمش وخیلی زمان سرمعید بهجت کامل بکه وکالت ایتمشدر . ٣٣٨ سنه‌سنده سلطانی آلات محافظلغندن آیریلان راشد افندی شمدی دارالمعلمین آنبار مأموریدر .

معیدو سرمبصر ومبصرلر

(احمد یشار افندی) (زین العابدین افندی) (مهران افندی) (فائق افندی)

سر مبصرلر :

(رائف افندی) (عبدالباقی افندی)

مبصرلر :

(علی رضا افندی) (احمد خلوصی افندی) (اسماعیل افندی) (خیری افندی)
(معمر افندی) (شکری افندی) (سلیمان افندی) (حسن حسنی افندی)
(عابدین افندی)

امامل

(احمد افندی) ٣٢٩ ده امامش اولمش عین سنه‌ده انفکاك ایتمشدر .

(مؤمن افندی) ٣٢٩ حزیرانده امام اولمش (٣٣٨) تشرین اولده انفکاك ایتمشدر .

(حافظ ابراهیم افندی) ٣٣٨ ده امام اوله‌رق (٣٣٩) تشرین ثانیسنده امامق دین درسی معلملرینه ویرلدیکندن اچیقده قالمش بعده وفات ایتمشدر . مدرسه‌دی .

کاتب وحساب مأمورلری

حسن یمنی افندی = کاتب (۳۲۸ شباط : ۳۲۹ اغستوس)
محمد رضا افندی = حساب مأموری (۳۲۸ شباط : ۳۳۰ کانون ثانی)
علی رضا افندی = کاتب (۳۲۹ اغستوس: ۳۳۰ ایلول)
یوسف ضیا افندی = کاتب وحساب مأموری (۳۳۱ ایلول: ۳۳۳ کانون اول)
حسن افندی = کاتب وحساب مأموری (۳۳٤ شباط: ۳۳۸ تشرین ثانی)
حسین حازم افندی = کاتب (۳۳۸ تشرین ثانی عین سنه کانون اول صوکی)
حافظ محمد افندی = کاتب (۳۳۹ کانون ثانی الیوم بوخدمتده در .)

انباره مأموری والات دریه محافظلری

جلال الدین افندی (۳۲۹ مایس : ۳۲۹ ایلول)
حاجی زهدی افندی (۳۲۹ تشرین اول: ۳۳۱ مایس)
محمد افندی (۳۳۱ مایس: ۳۳۱ تشرین اول)
راشد افندی (۳۱ کانون ثانی : ۳۳۸ کانون اول)

۳۳۰ ـ ۳۳۱ سنۀ درسیه‌سی سلطانی مأذونلری

مکتب نومروسی	اسمی	
۱۵٦	توفیق	افندی
۱٤٤	کاظم	«
۲٤۷	نجم‌الدین	«
۱٤۳	عبدالحلیم	«
۲۰۲	شریف	«
۳٤	علی رضا	«
۷۳	کمال	«
۲٦۰	احمدلطفی	«
۲٤۸	علی شعوری	«
۲	عزت	«
۷۲	عزمی	«
۱۰۱	علی رضا	«
٥٤	مختار	«
۱٤۱	عمر کمال	«

صنف		موجودی
۱۱	[فنی]	۳۱
۱۱	[ادبیات]	۱٥
۱۰	[فنی]	۷
۹		۱۸
۸		۱٤
۷		۲٥
٦		۳۰
٥		۳٦
٤		٤۰
۳		۲۷
۲		۲۲
۱		۲۸
	یکون	۳۹۳
	شهادتنامه‌لیلر	۱٤
	یکون	٤۰۷

۳۳۱ ـ ۳۳۲ سنۀ درسیه‌سی مأذونلری

مکتب نومروسی	اسمی		ملاحظات
۷٤	شوکت	افندی	
۲٦	محسن	«	
۲۳۰	علی رضا	«	
۱۸۲	رفعت	«	
۳۳۳	عبدالکریم	«	
۱۸٦	نظام‌الدین	«	
٥۸۸	مصطفی ذکی	«	

اون برنجی صنفده (١) اوتنجی صنفده (٤) دوقوزونجی صنفده (٩) سکزنجی صنفده (١٥) یدنجی صنفده (٣١) آلتنجی صنفده (٥٠) بشنجی صنفده (٥٠) دردنجی صنفده (٢٨) اوچونجی صنفده (٤٥) ایکنجی صنفده (٣١) برنجی صنفده (٤٢) افندی موجود اولوب مأذونوابقاایله برابر بو سنهٔ درسیه موجودی (٣١٥) در .

٣٣٢ - ٣٣٣ سنهٔ درسیه‌سنده مکتب موجودی

بو سنهٔ درسیه‌ده حرب عمومی مناسبتیله مکتبك اون ایکی ، اون بر واوتنجی صنفلرنده طلبه بولونمادیغندن صنفلر دوقوزدن باشلایور .

دوقوزنجی صنفده (٧) سکزنجی صنفده (١٩) یدنجی صنفده (٢٠) آلتنجی صنفده (٤١) بشنجی صنفده (٢٤) دردنجی صنفده (٣٩) اوچنجی صنفده (٤٢) ایکنجی صنفده (٣٨) برنجی صنفده (٤٠) که مکتبده هپسی (٢٧٠) طلبه موجوددی .

٣٣٣ - ٣٣٤ سنهٔ درسیه‌سی طلبه موجودی

اوتنجی صنفده (١) دوقوزنجی صنفده (٩) سکزنجی صنفده (١٨) یدنجی صنفده (١٦) آلتنجی صنفده (٣٧) بشنجی صنفده (٤٢) دردنجی صنفده (٤٥) اوچنجی صنفده (٤٨) ایکنجی صنفده (٣٢) برنجی صنفده (٣٢) که جمعاً (٢٩٠) طلبه واردی .

۳۳٤ ـ ۳۳٥ سنهٔ درسیه‌سی مأذونلری

مکتب نومروسی		اسمی	ملاحظات
۷٥	(فن شعبه‌سی)	مراد افندی	
۱٦٤	(ادبیات شعبه‌سی)	مصطفی »	

بوسنهٔ درسیه‌ده مکتب موجودی

صنفلر	طلبه موجودی
۱۰ نجی صنف	۳
۹	۱۲
۸	۱٤
۷	۲۱
٦	۲۹
٥	۲۹
٤	۲۸
۳	۳٤
۲	۲۲
۱	۲۲
	۲۱٤

۳۳۵ ـ ۳۳۶ سنهٔ درسیه‌سی طلبه موجودی

مکتب بوسنهٔ درسیه‌ده نهاری‌یه قلب ایدلدیکندن دوقوز صنفه تنزیل ایدلمشدر. دوقوزنجی صنفدن تصدیقنامه آلان افندیلر شونلردر .

مکتب نومروسی	اسمی	ملاحظات
۸۳	عثمان افندی	
۸۴	ناجی »	
۸۵	کنعان »	ازمیر لیسه‌سنه مداوم
۹۹	حسن صبری »	
۱۱۵	جواد »	بالیکسریده توفیقیه‌ده معلم

بوسنهٔ درسیه‌ده سکزنجی صنفده (۷) یدنجیده (٤) آلتنجیده (۹) بشنجیده (۹) دردنجیده (۲٤) اوچنجی‌ده (۱٤) ایکنجیده (۱۷) برنجیده (٤۰) که جمعاً مأذونلرله (۹۹) طلبه واردر .

۳۳۶ ـ ۳۳۷ سنهٔ درسیه‌سی مأذون و مداوملری

مکتب نومروسی	اسمی	ملاحظات
۲۸	زین‌العابدین افندی	
۵۰	عمر لطفی »	
۵۲	احمد حلمی »	
۶۲	عبدالباری »	اجزاجی مکتبنه مداوم
۶۳	احمد مختار »	

بوسنه سکزنجی صنفده (٤) یدنجی‌ده (۷) آلتنجیده (۱۱) بشنجی‌ده (۱۳) دردنجیده (۱۲) اوچنجیده (۱۰) ایکنجیده (۲۶) برنجیده (۳۵) که مأذونلرله جمعاً (۱۲۳) طلبه واردر .

٣٣٧ ـ ٣٣٨ سنهٔ درسیه‌سی مأذونلری

مکتب نومروسی	اسمی	ملاحظات
١٨	فؤاد افندی	
٨٧	ابراهیم «	
١٠٤	اسعد «	دیشجی و تجارت مکتب عالیسنه مداوم
١٨٥	شعبان «	

بوسنهٔ درسیه‌ده سکزنجی صنفده (٦) یدنجیده (٥) آلتنجیده (٨) بشنجی‌ده (٨) دردنجیده (٨) اوچنجی‌ده (١٢) ایکنجنده (٢٢) برنجیده (٢٠) طلبه که مأذون اولانلرله برابر مکتبده (٩٣) طلبه واردر .

٣٣٨ ـ ٣٣٩ سنهٔ درسیه‌سی مأذونلری

مکتب نومروسی	اسمی	ملاحظات
٧٩	وجیهی افندی	زراعت مکتب عالیسنه مداوم
٨٩	زیور «	اجزاجی مکتبنه مداوم
٩٢	مصطفی «	بروسه لیسه‌سی اوننجی صنفنه مداوم
٩٧	شفیق «	بالیه معدننده مامور
٩٨	سری «	اجزاجی مکتبنه مداوم
١٢٠	اسماعیل حقی «	بروسه لیسه‌سنك اوننجی صنفنه مداوم

بوسنهٔ درسیه‌ده سکزنجیده (٣) یدنجیده (٩) آلتنجیده (١٣) بشنجیده (٧) دردنجیده (١٦) اوچنجیده (٣٨) ایکنجیده (٢٧) برنجیده (٣٠) برنجی ایکنجی شعبه‌ده (٢٧) طلبه که مأذونلرله برابر مکتبده (١٧٦) طلبه واردی .

۳۳۹ ـ ۳٤۰ سنه‌ درسیه‌سنده لیسه قسم تالیسنه دوام ایدن افندیلر

دوقوزنجی صنف افندیلری

مکتب نومروسی	اسمی	
٥	حسن احسان	افندی
۲٤	فرید انور	«
۱٥۳	فخری ابراهیم	«
۱۹٦	شوکت کمال	«
۱۹۷	حکمت کمال	«
۱۹۸	نوزاد کمال	«

سکزنجی صنف افندیلری

مکتب نومروسی	اسمی	
۳۲	صدقی صولغور تکین	افندی
۳۸	محمد نوری	«
٥٥	نوری احمد	«
٦۰	احمد مختار	«
۱۲۷	لطفی	«
۱٥٤	فائق طلعت	«
۱۷۷	محمد جمیل	«

یدنجی صنف افندیلری

مکتب نومروسی	اسمی	
۲۰	حسن	افندی
۲۱	عبدالقادر	«
۲۷	اسماعیل	«
۳۳	عطا	«
٤۳	رأفت	«
٦٦	الهامی	«
۷۸	احمد رفیق	«
۸۰	مفید	«
۱٤۸	ضیاءالدین	«
۱٦٥	صلاح الدین	«
۱۸۱	فرخ	«
۱۸۲	محمد عزت	«
۱۸۷	احمد	«

آلتنجی صنف افندیلری

مکتب نومروسی	اسمی	
۱۹	حسن حسنی	افندی
۲۳	رفعت	«
٤٤	نامق کمال	«
٤۸	سلیمان	«
٥۷	فؤاد	«
۸۹	محمد فائق	«
۹۷	احمد وهبی	«
۹۸	سامی	«
۹۹	کمال	«
۱۲٦	احمد حلمی	«
۱٤۹	احمد حمدی	«
۱٥٦	علی صدقی	«
۱٦٥	احمد عادل	«
۱۹٤	مصطفی وافی	«

بو سنه دره سیه‌ده بشنجی صنفده (۹) دردنجی صنفده (۳۱) اوچنجی صنفده (٤۲) ایکنجیده (۳۷) برنجی صنفده (٤۸) که جمعاً تالی و ابتدائی قسملرینه مداوم طلبه یکونی (۲۰۷) در .

کشاد ایدیلن لیلی منطقه دارالمعلمینی موجود بناسی استیعاب ایده‌مدیکندن ۳۳۹ سنه‌سی کانون اولنده وکالتك امری اوزرینه لیسه دارالمعلمین بناسنه و دارالمعلمین لیسه بناسنه نقل ایدلمشدر . [۱]

سالنامه‌نك (٥٦) نجی صحیفه‌سنه قدر اولان قسمی (دیله‌ك) و متباقیسی قره‌سی ولایت مطبعه‌سنده باصلمشدر .

[۱] لیسه بناسنك انشاسنه نظارت ایدن و بو یولده مشکور خدمتلری کوریلن ساعتجی ابراهیم ادهم افندیدر . مومی الیه ۱۲٦۲ سنه‌سنده باندیرمه‌ده دوغدی . پدری حاجی محمد افندیدر . ابتدائی و خصوصی تحصیلدن صوکرا برادرندن ساعتجیلك صنعتنی اوکرنمش و بالیکسری‌ده توطن ایتمشدر . ابراهیم ادهم افندی بلدیه ریاست و اعضالغنده بالیکسری تجارت محکمه‌سی و معارف قومیسیون اعضالقلرنده و ایتام مدیرلکلرنده بولونمشدر . الیوم بر حیات اولان مومی الیهه اوزون عمرلر دیله‌رز .

محررك دیکر اثرلری

قسطمونی تاریخی ومشاهیری : قسطمونی ولایتنه عائد تاریخی تدقیقات ایله مختلف مسلك اربابندن یوز قدر مشاهیرینك ترجمهٔ حاللرینی حاوی اولوب ایکی جلد اوزرینه ترتیب ایدلمشدر. (باصیلمامشدر.)

کوتاهیه تاریخ ومشاهیری : قسطمونی تاریخی طرزنده یازلمشدر. (باصیلمادی)

ایوب رهبری : ایوبده مدفون صدراعظم، شیخ الاسلام، وزیر ومشیرلر، علما، مشایخ، ادبا و شعرا، تاریخجیلر و طبیبلر، ریاضیون وخطاطین وموسیقی شناسلردن درت یوزی متجاوز ذواتك ترجمهٔ حاللرینی حاوی اولوب اوچ جلد اوزرینه یازلمشدر. (باصیلمادی)

قره سی مشاهیری : ایکی قسم اوزرینه ترتیب ایدیلوب برنجی قسمی علما ومشایخك ترجمهٔ حاللرینی محتوی اولوب باصیلمشدر. دیکر ادبا و وزرا قسمی دردست طبعدر.

قره سی تاریخچه سی : قره سینك اوائل حالنی، معموره لرینی، قره سی زمانی وبو حکومت رجالنك ترجمهٔ حاللرینی حاویدر.

مجموعهٔ اشعار : اسکی طرز اوزره یازلمش غزللرله مشهور شاعرلرك غزللرینه یازلمش نظیره لر، تخمیس وتسدیسلر.

3 1761 07320975 1